



PERÚ

Ministerio
de Salud

Centro Nacional de Epidemiología de
Prevención y Control de Enfermedades

GOBIERNO REGIONAL CAJAMARCA
DIRECCION REGIONAL DE SALUD CAJAMARCA
DIRECCION SUB REGIONAL DE SALUD I JAEN
DIRECCION DE EPIDEMIOLOGIA



SALA SITUACIONAL DE DENGUE



S.E. 47-2020

DIRECCION DE EPIDEMIOLOGIA
DIRECCION SUB REGIONAL DE SALUD I JAEN



COMPORTAMIENTO HISTORICO DEL DENGUE

DIRECCION SUB REGIONAL DE SALUD I JAEN AÑO 2012 a 2020 – S.E. 47



■ PROBABLE ■ CONFIRMADO

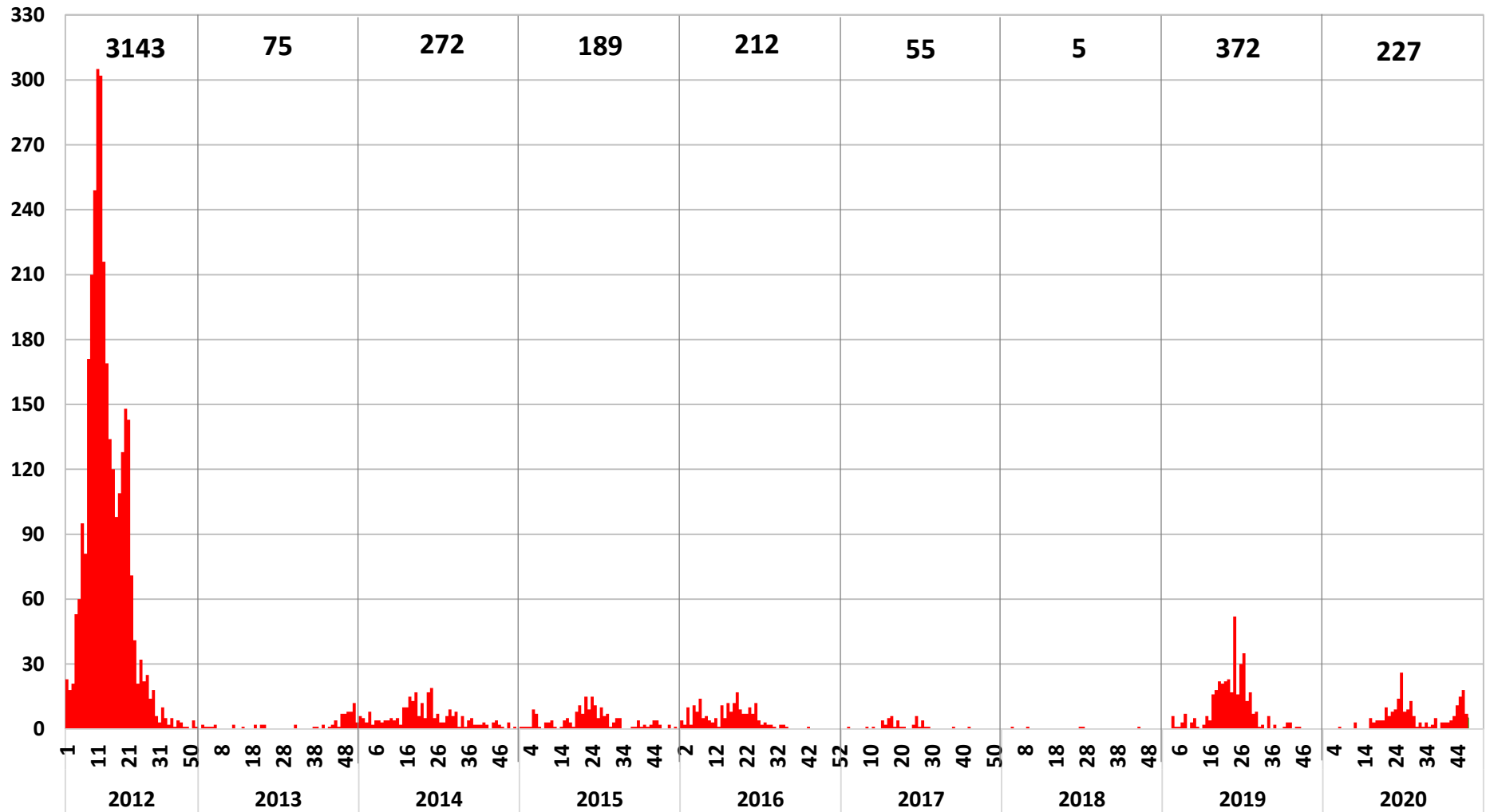



PORCENTAJE DE DENGUE SEGÚN CLASIFICACION CLINICA

DIRECCION SUB REGIONAL DE SALUD I JAEN S.E. 47 - 2020



DISTRITOS	CASOS	%	T.I. x 100 000	DENGUE SIN SEÑALES		DENGUE CON SEÑALES		DENGUE GRAVE	
				CASOS	%	CASOS	%	CASOS	%
JAEN	214	94	242.01	180	84.1	34	15.9		
BELLAVISTA	3	1.3	25.97	3	100				
CHONTALI									
COLASAY									
HUABAL									
LAS PIRIAS									
POMAHUACA									
PUCARA	9	4.0	125.51	9	100				
SALLIQUE									
SAN FELIPE									
SAN JOSE ALTO									
SANTA ROSA									
SAN IGNACIO	1	0.4	4.96	1	100				
CHIRINOS									
HUARANGO									
LA COIPA									
NAMBALLE									
SAN JOSE LOURDES									
TABACONAS									
TOTAL	227	100	116.03	193	85.0	34	15.0	0	



TASA DE INCIDENCIA ACUMULADA DE DENGUE POR DISTRITOS

DIRECCION SUB REGIONAL DE SALUD I JAEN S.E. 47 - 2020



DISTRITOS	CASOS DE DENGUE POR TIPO DX			%	T.I.A x 100000
	PROBABLES	CONFIRMADOS	TOTAL		
JAEN	8	206	214	94.3	242.0
BELLAVISTA		3	3	1.4	26.0
CHONTALI					
COLASAY					
HUABAL					
LAS PIRIAS					
POMAHUACA					
PUCARA		9	9	4.0	125.5
SALLIQUE					
SAN FELIPE					
SAN JOSE ALTO					
SANTA ROSA					
SAN IGNACIO		1	1	0.4	5.0
CHIRINOS					
HUARANGO					
LA COIPA					
NAMBALLE					
SAN JOSE LOURDES					
TABACONAS					
TOTAL	8	219	227	100	116.03



NUMERO DE CASOS Y PORCENTANJE DE DENGUE SEGÚN CLASIFICACION CLÍNICA



DIRECCION SUB REGIONAL DE SALUD I JAEN S.E. 47 - 2020

CLASIFICACION CLINICA DE DENGUE	2020
SIN SEÑALES DE ALARMA	193
CON SEÑALES DE ALARMA	34
DENGUE GRAVE	
NOTIFICADOS	227

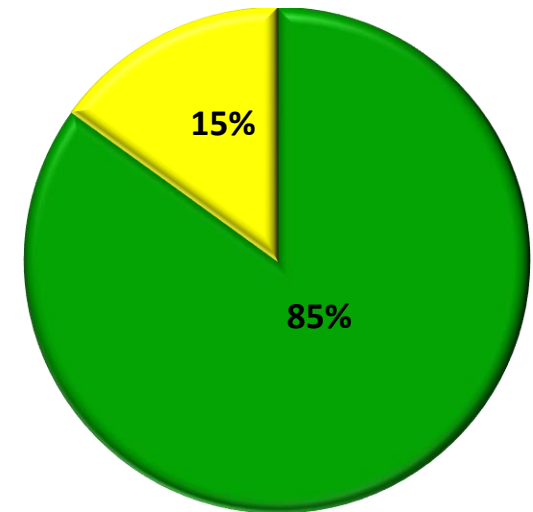

TIPO DE DIAGNOSTICO	2020
CONFIRMADOS	219
PROBABLE	08
NOTIFICADOS	227

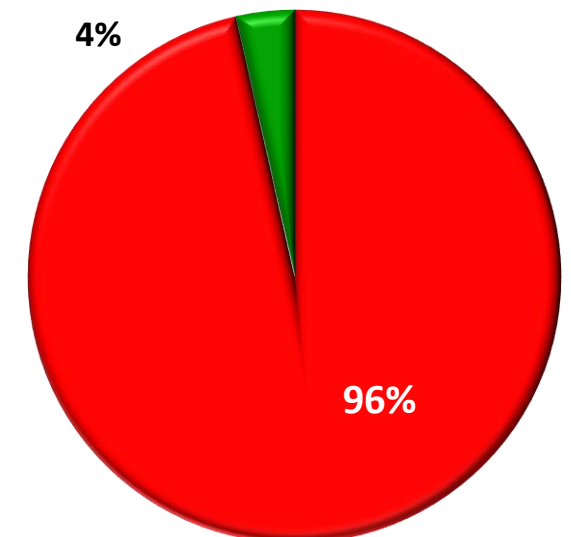



CANAL ENDEMICICO DE DENGUE

DIRECCION SUB REGIONAL DE SALUD I JAEN S.E. 47 - 2020

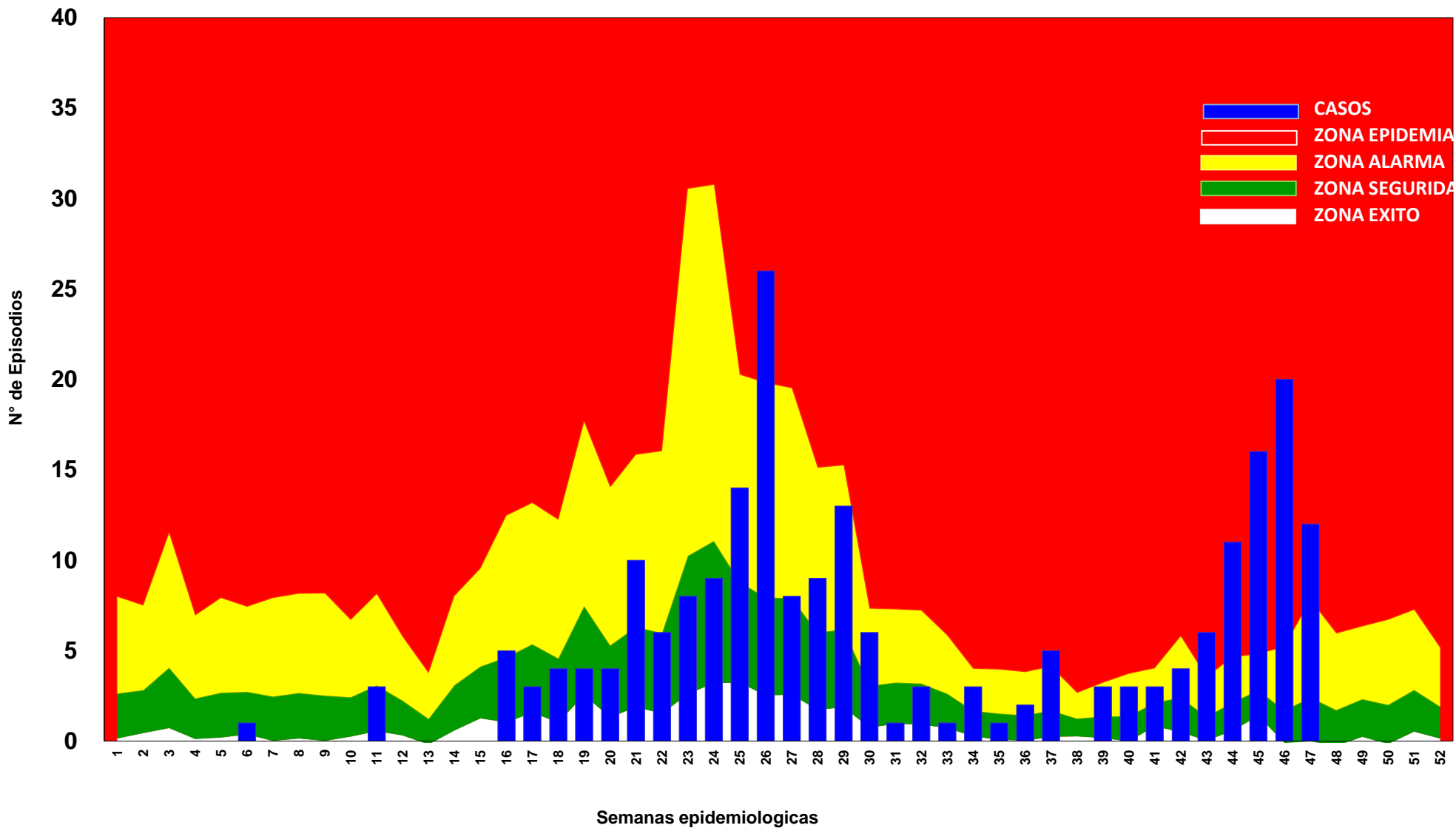



CASOS DE DENGUE POR ESTABLECIMIENTO DE SALUD NOTIFICANTE

SUB REGION DE SALUD JAEN S.E. 47 - 2020

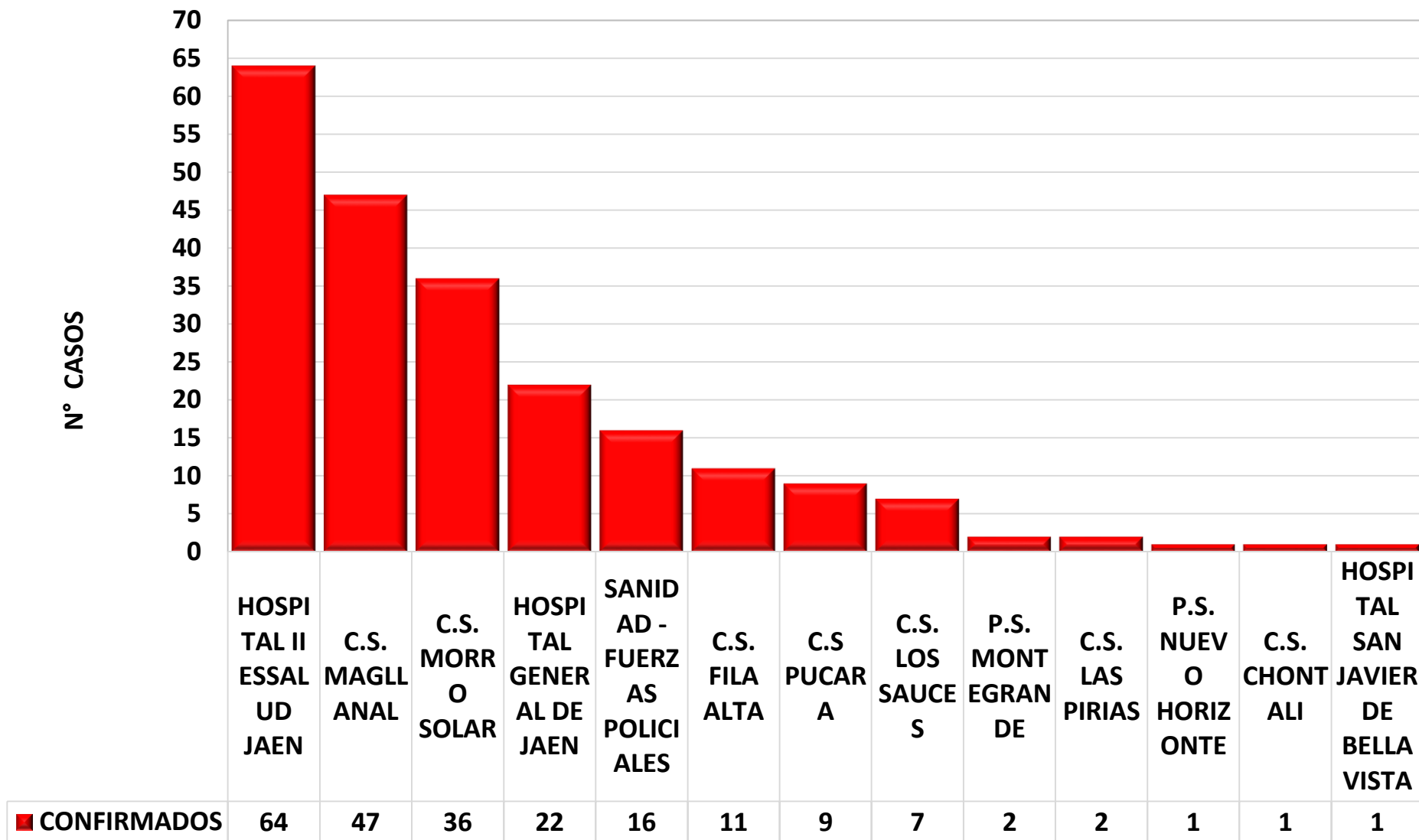



Nº DE CASOS DE DENGUE CONFIRMADOS POR FECHA DE INICIO DE SINTOMAS

DIRECCION SUB REGIONAL DE SALUD I JAEN S.E. 47 - 2020

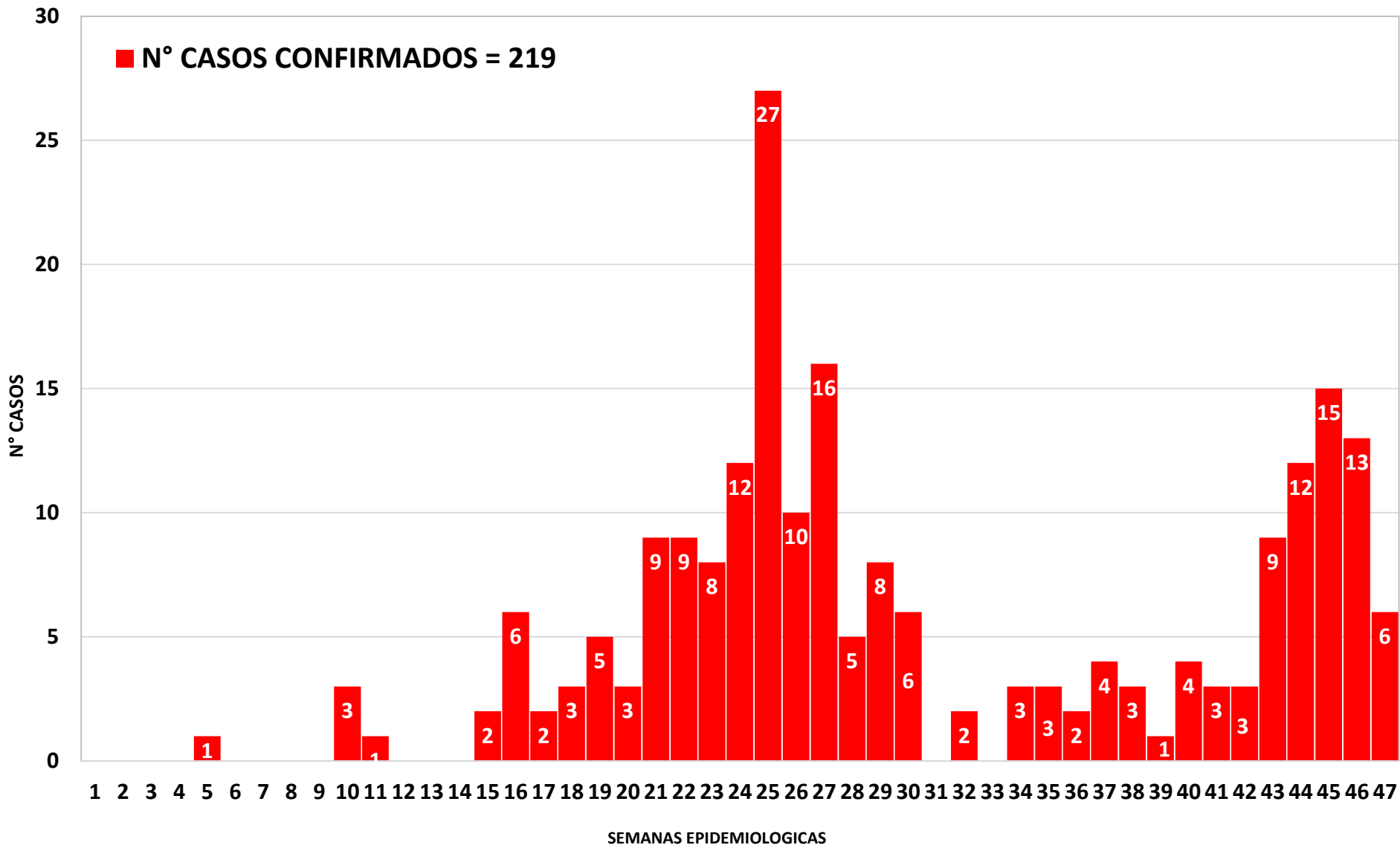



PIRAMIDE DE DENGUE POR GRUPOS DE EDAD Y SEXO

SUB REGION DE SALUD JAEN S.E. 47 - 2020

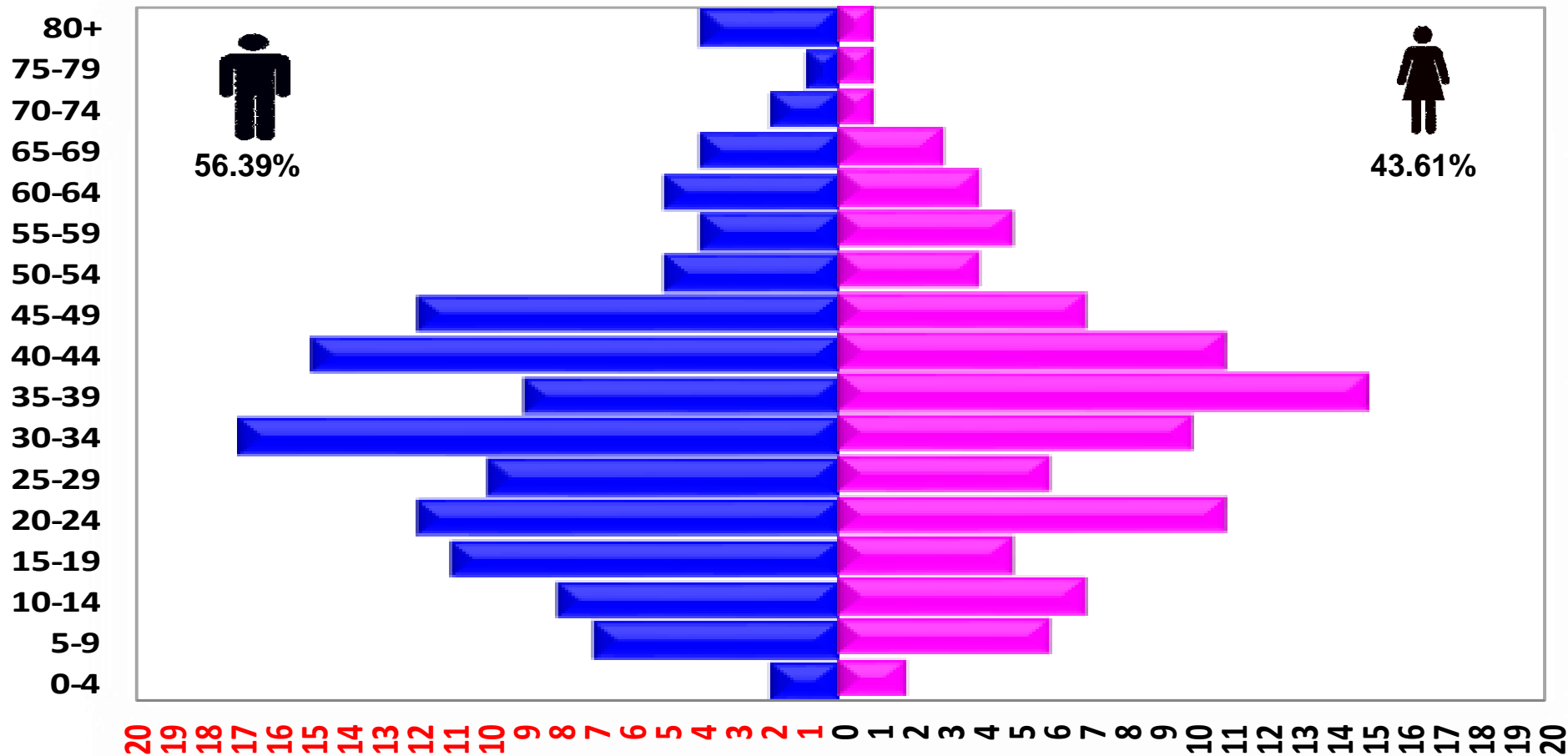

SEXO / EDAD	0-4	5-9	10-14	15-19	20-24	25-29	30-34	35-39	40-44	45-49	50-54	55-59	60-64	65-69	70-74	75-79	80+
MASCULINO	2	7	8	11	12	10	17	9	15	12	5	4	5	4	2	1	4
FEMENINO	2	6	7	5	11	6	10	15	11	7	4	5	4	3	1	1	1



CASOS DE FEBRILES POR SEMANA EPIDEMIOLOGICA

DIRECCION SUB REGIONAL DE SALUD I JAEN S.E. 47 - 2020

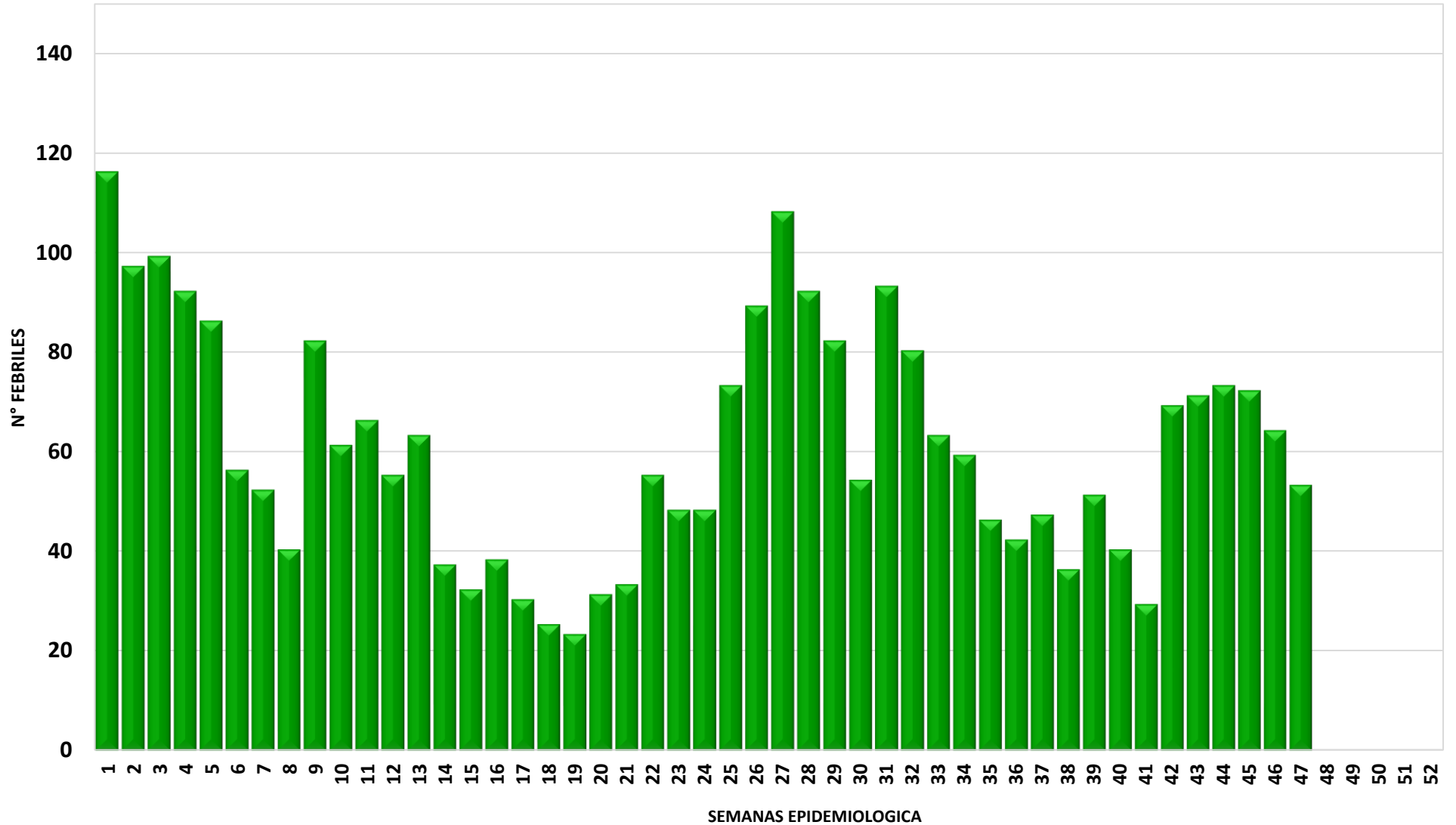



ACTIVIDADES DE PERSONAL DE SALUD D.U. 118-2020

SUB REGION DE SALUD JAEN S.E. 47 - 2020

