



PERÚ

Ministerio  
de Salud

Centro Nacional de Epidemiología de  
Prevención y Control de Enfermedades

GOBIERNO REGIONAL CAJAMARCA  
DIRECCION REGIONAL DE SALUD CAJAMARCA  
DIRECCION SUB REGIONAL DE SALUD I JAEN  
DIRECCION DE EPIDEMIOLOGIA



# SALA SITUACIONAL DE DENGUE



## S.E. 39-2020

DIRECCION DE EPIDEMIOLOGIA  
DIRECCION SUB REGIONAL DE SALUD I JAEN





# UNIDADES NOTIFICANTES POR ENTIDAD ADMINISTRATIVA

## DSRS – Jaén - 2020

### 176 Unidades Notificantes

02 Hospitales  
43 Centros de Salud  
127 Puestos de Salud  
03 Essalud  
01 Sanidad - PNP

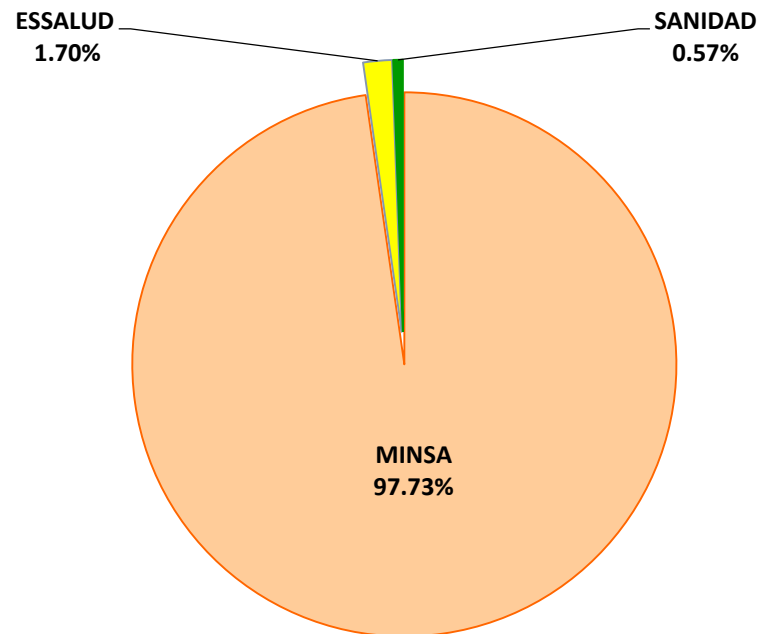



# ESCENARIOS EPIDEMIOLOGICOS Y POBLACION EN RIESGO PARA DENGUE

## DIRECCION SUB REGIONAL DE SALUD I JAEN 2020

### POBLACION EN RIESGO PARA DENGUE 2020

**195,645** - personas que viven en escenario de transmisión confirmada de Dengue.

PROVINCIA / DISTRITO	POBLACION DENGUE
<b>DISA - JAEN</b>	<b>195,645</b>
<b>PROVINCIA JAEN</b>	<b>143861</b>
JAEN	88427
BELLAVISTA	11551
CHONTALI	1969
COLASAY	6341
HUABAL	2752
LAS PIRIAS	3159
POMAHUACA	6739
PUCARA	7171
SALLIQUE	2275
SAN FELIPE	3912
SAN JOSE DEL ALTO	2769
SANTA ROSA	6796
<b>PROVINCIA SAN IGNACIO</b>	<b>51784</b>
SAN IGNACIO	20155
CHIRINOS	1875
HUARANGO	8155
LA COIPA	3379
NAMBALLE	3385
SAN JOSE DE LOURDES	4465
TABACONAS	10370

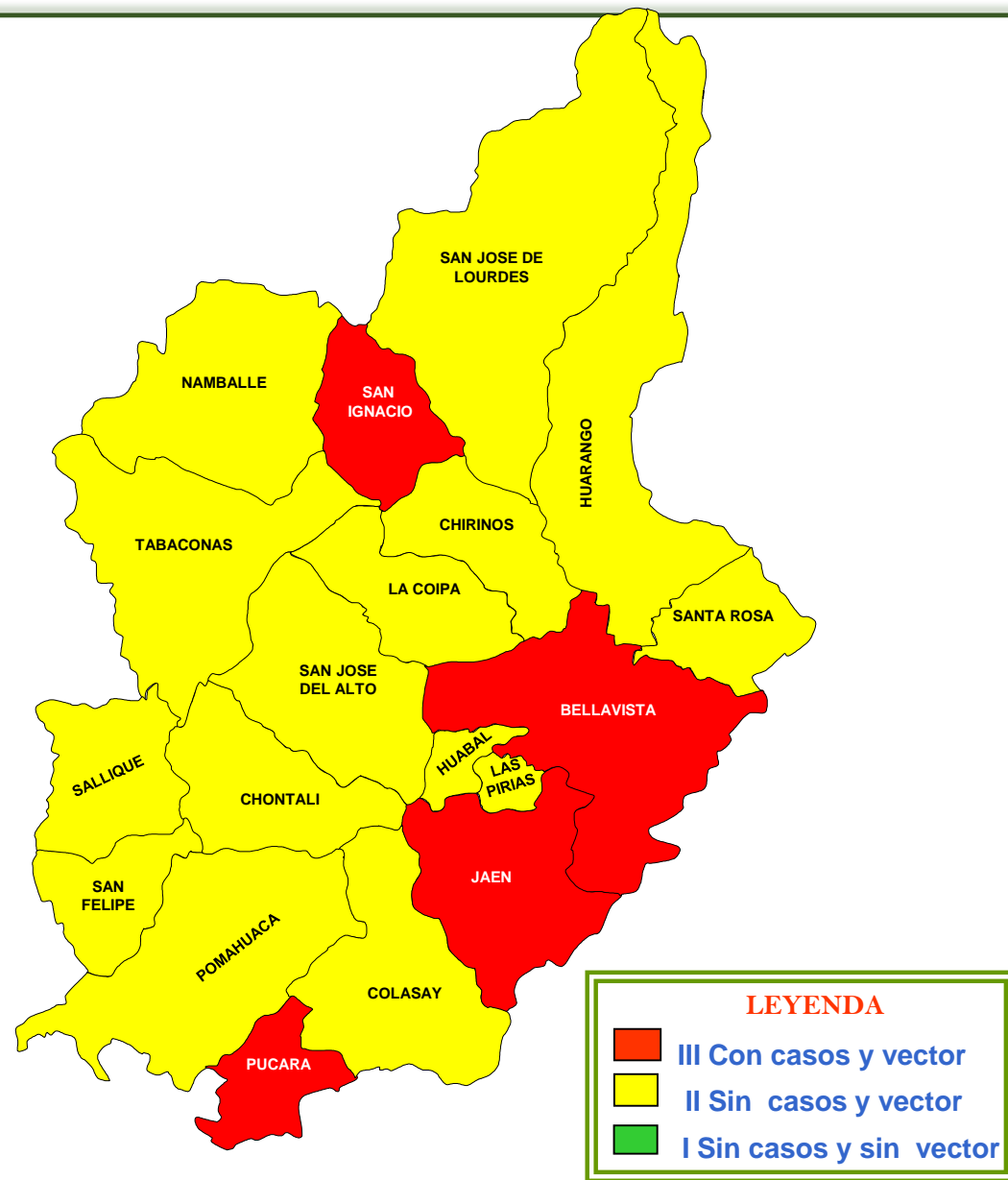



# COMPORTAMIENTO HISTORICO DEL DENGUE

## DIRECCION SUB REGIONAL DE SALUD I JAEN AÑO 2012 a 2020 – S.E. 39



■ PROBABLE ■ CONFIRMADO

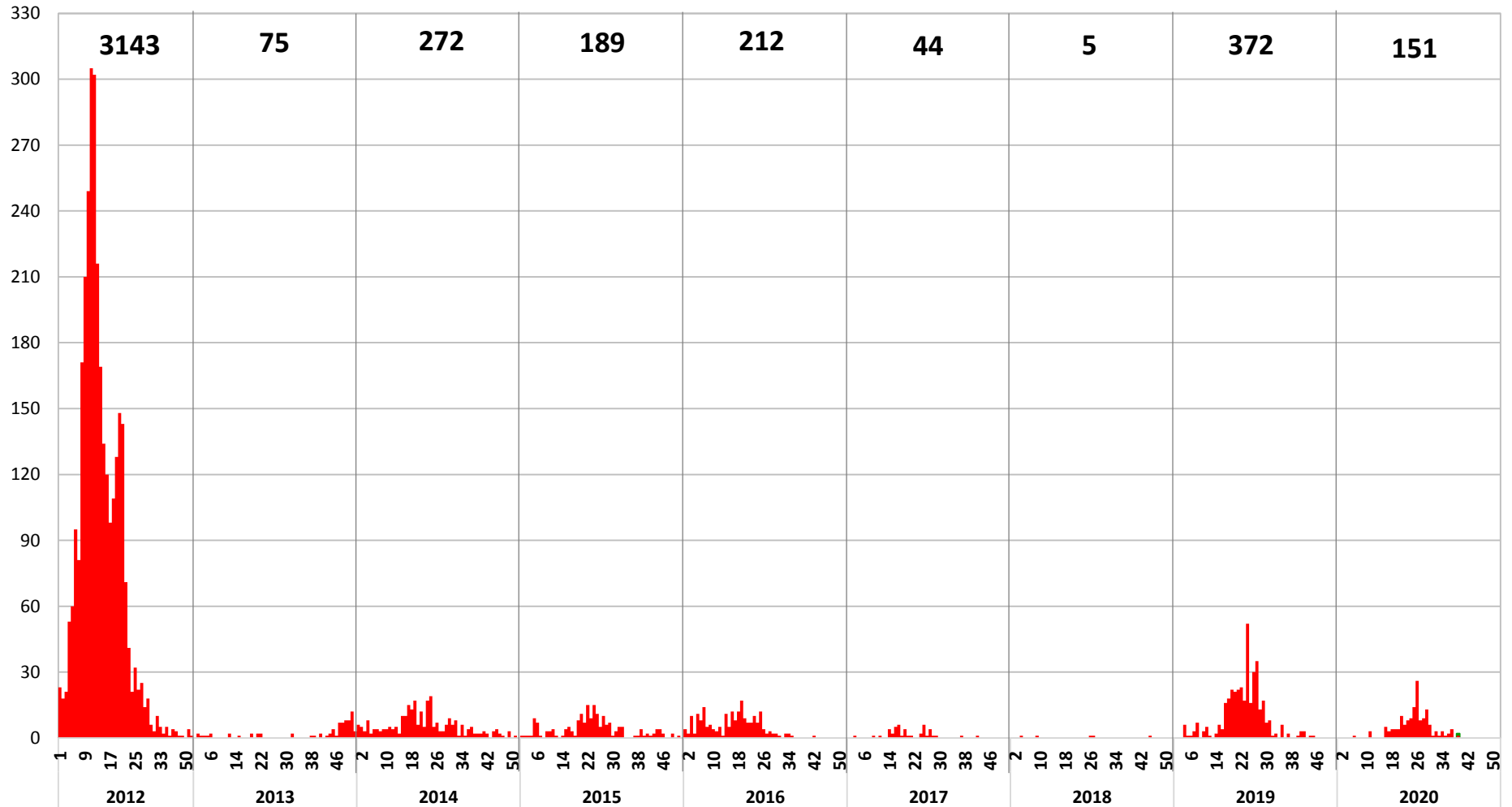



# PORCENTAJE DE DENGUE SEGÚN CLASIFICACION CLINICA

## DIRECCION SUB REGIONAL DE SALUD I JAEN S.E. 39 - 2020



DISTRITOS	CASOS	%	T.I. x 100 000	DENGUE SIN SEÑALES		DENGUE CON SEÑALES		DENGUE GRAVE	
				CASOS	%	CASOS	%	CASOS	%
JAEN	138	91	156.06	112	81.2	26	18.8		
BELLAVISTA	3	2.0	25.97	3	100				
CHONTALI									
COLASAY									
HUABAL									
LAS PIRIAS									
POMAHUACA									
PUCARA	9	6.0	125.51	9	100				
SALLIQUE									
SAN FELIPE									
SAN JOSE ALTO									
SANTA ROSA									
SAN IGNACIO	1	0.7	4.96	1	100				
CHIRINOS									
HUARANGO									
LA COIPA									
NAMBALLE									
SAN JOSE LOURDES									
TABACONAS									
<b>TOTAL</b>	<b>151</b>	<b>100</b>	<b>77.18</b>	<b>125</b>	<b>82.8</b>	<b>26</b>	<b>17.2</b>	<b>0</b>	<b>0</b>



# TASA DE INCIDENCIA ACUMULADA DE DENGUE POR DISTRITOS

## DIRECCION SUB REGIONAL DE SALUD I JAEN S.E. 39 - 2020



DISTRITOS	CASOS DE DENGUE POR TIPO DX			%	T.I.A x 100000
	PROBABLES	CONFIRMADOS	TOTAL		
JAEN	1	137	138	91.4	156.1
BELLAVISTA	1	2	3	2.0	26.0
CHONTALI					
COLASAY					
HUABAL					
LAS PIRIAS					
POMAHUACA					
PUCARA		9	9	6.0	125.5
SALLIQUE					
SAN FELIPE					
SAN JOSE ALTO					
SANTA ROSA					
SAN IGNACIO		1	1	0.7	5.0
CHIRINOS					
HUARANGO					
LA COIPA					
NAMBALLE					
SAN JOSE LOURDES					
TABACONAS					
<b>TOTAL</b>	<b>2</b>	<b>149</b>	<b>151</b>	<b>100</b>	<b>77.18</b>



# NUMERO DE CASOS Y PORCENTANJE DE DENGUE SEGÚN CLASIFICACION CLÍNICA



DIRECCION SUB REGIONAL DE SALUD I JAEN S.E. 39 - 2020

CLASIFICACION CLINICA DE DENGUE	2020
SIN SEÑALES DE ALARMA	125
CON SEÑALES DE ALARMA	26
DENGUE GRAVE	
<b>NOTIFICADOS</b>	<b>151</b>

TIPO DE DIAGNOSTICO	2020
CONFIRMADOS	149
PROBABLE	02
<b>NOTIFICADOS</b>	<b>151</b>

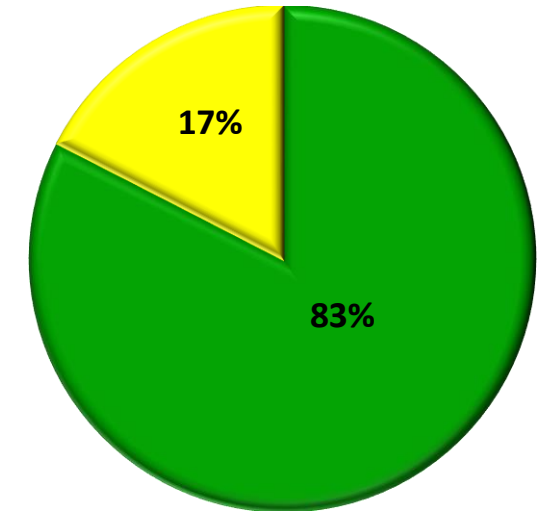

- SIN SEÑALES DE ALARMA
- CON SEÑALES DE ALARMA
- DENGUE GRAVE

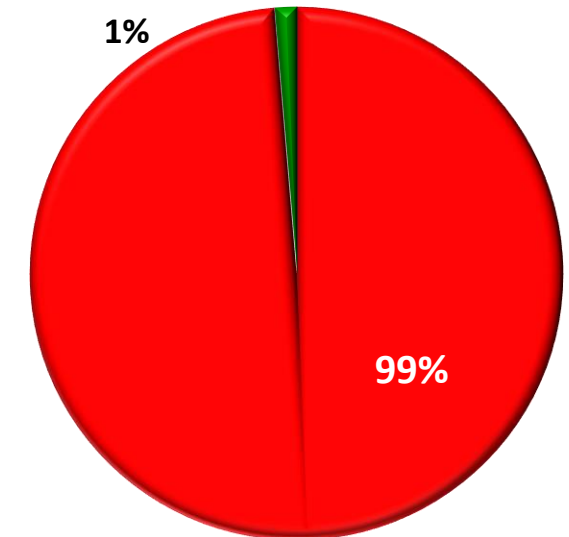

- CONFIRMADOS
- PROBABLES





# CANAL ENDEMICO DE DENGUE

## DIRECCION SUB REGIONAL DE SALUD I JAEN S.E. 39 - 2020

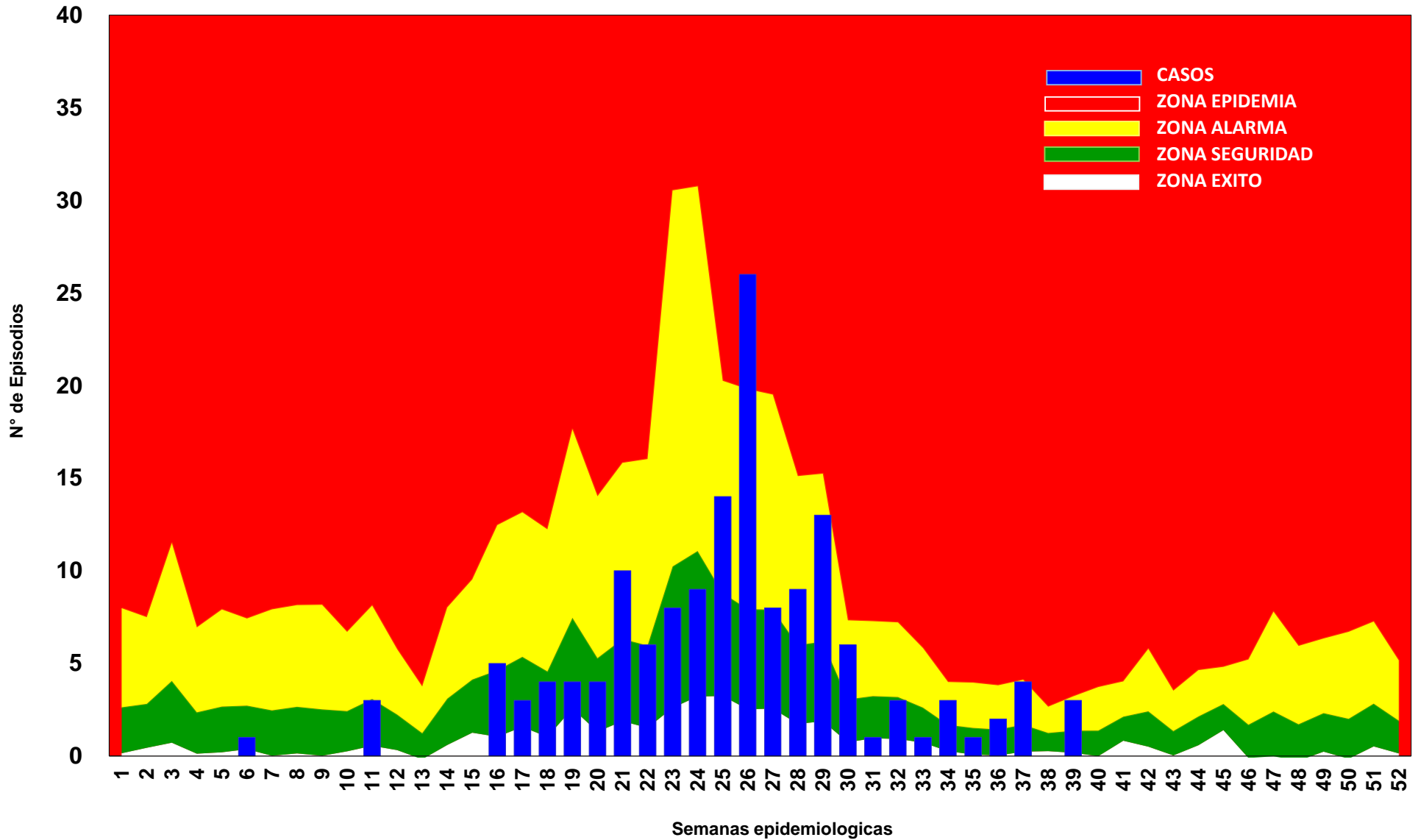



# N° DE CASOS DE DENGUE POR FECHA DE INICIO DE SINTOMAS

## DIRECCION SUB REGIONAL DE SALUD I JAEN S.E. 39 - 2020

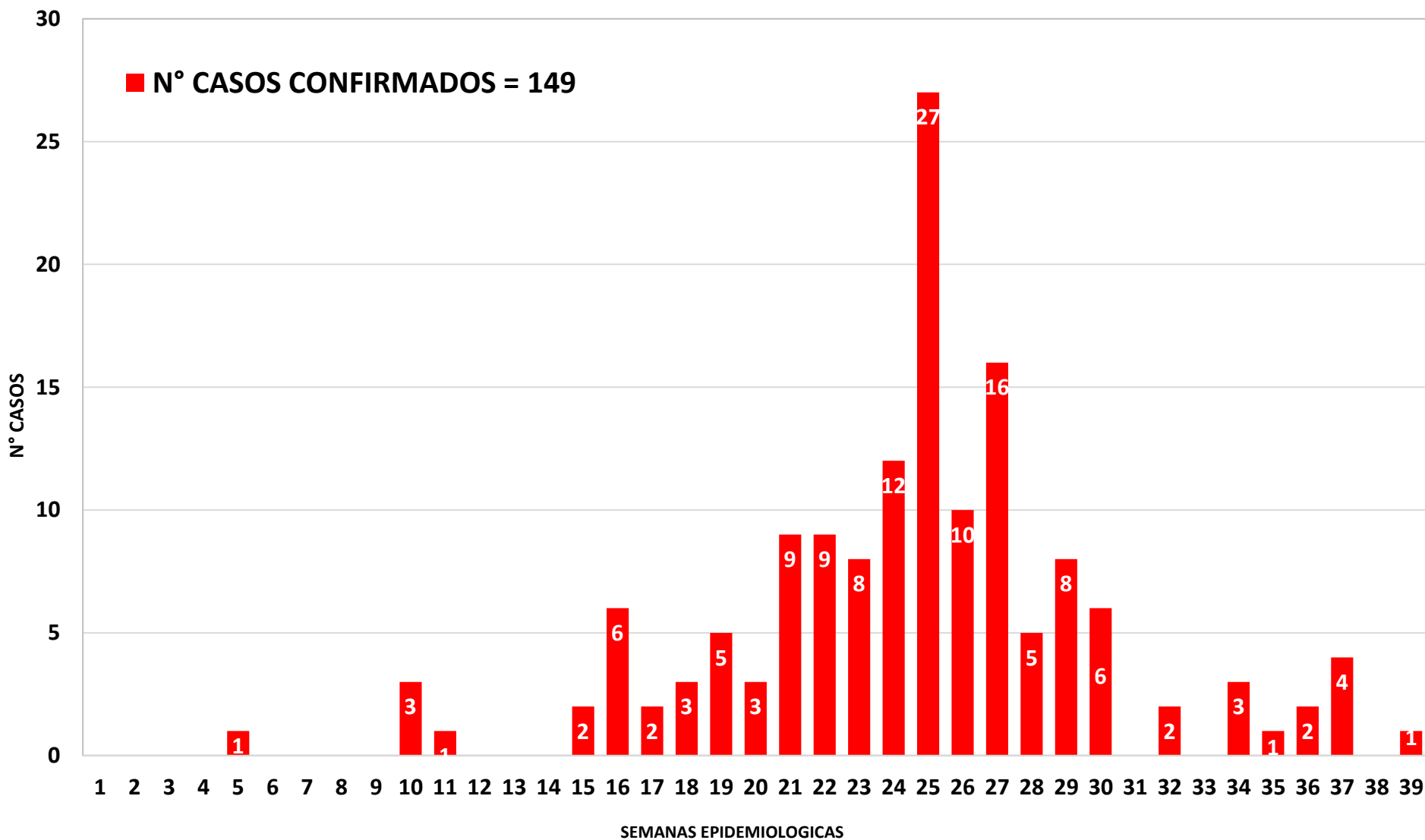



# PIRAMIDE DE DENGUE POR GRUPOS DE EDAD Y SEXO

## SUB REGION DE SALUD JAEN S.E. 39 - 2020

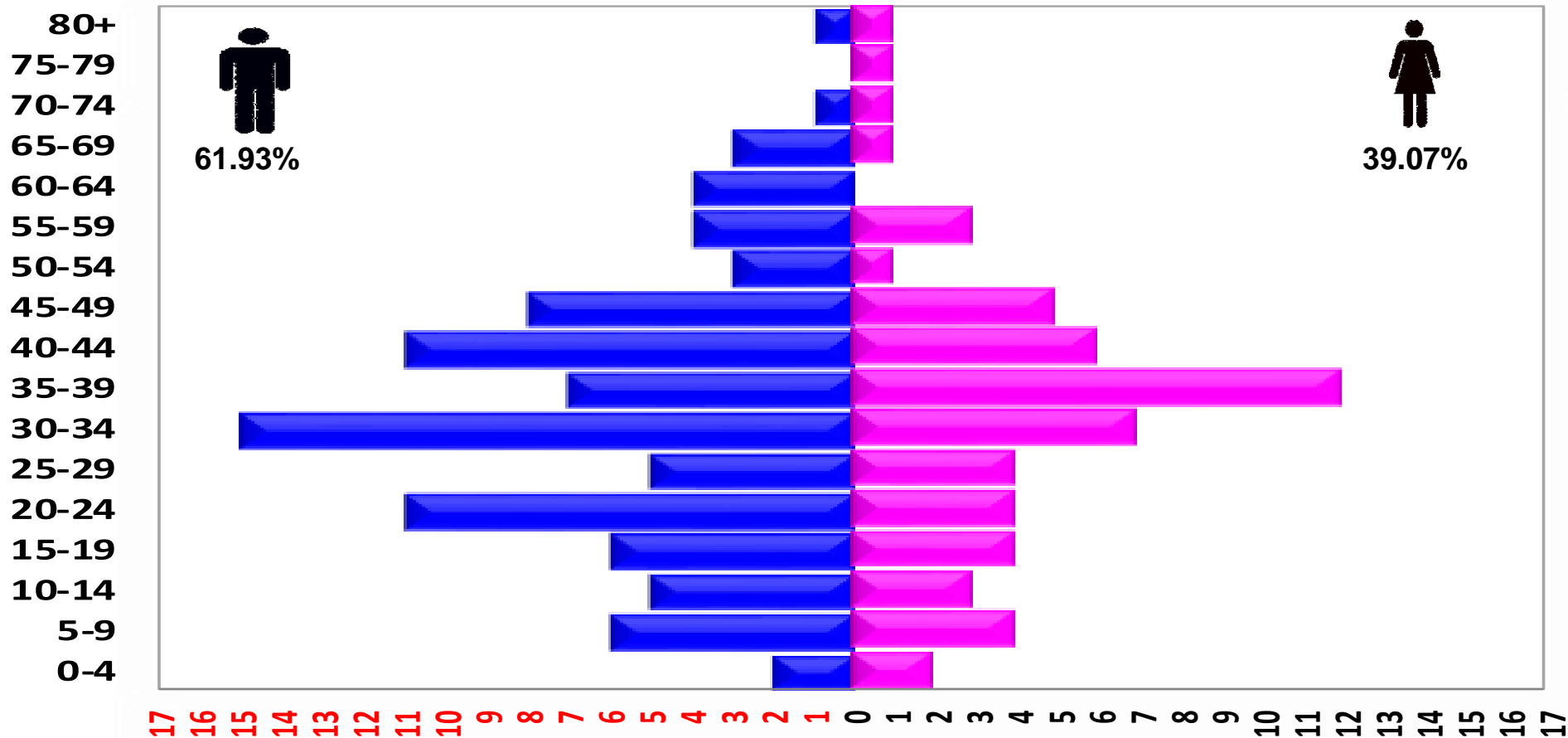

SEXO / EDAD	0-4	5-9	10-14	15-19	20-24	25-29	30-34	35-39	40-44	45-49	50-54	55-59	60-64	65-69	70-74	75-79	80+
MASCULINO	2	6	5	6	11	5	15	7	11	8	3	4	4	3	1		1
FEMENINO	2	4	3	4	4	4	7	12	6	5	1	3		1	1	1	1



## Distribución de Casos de Dengue en la Dirección de Salud Jaén SE 39-2020

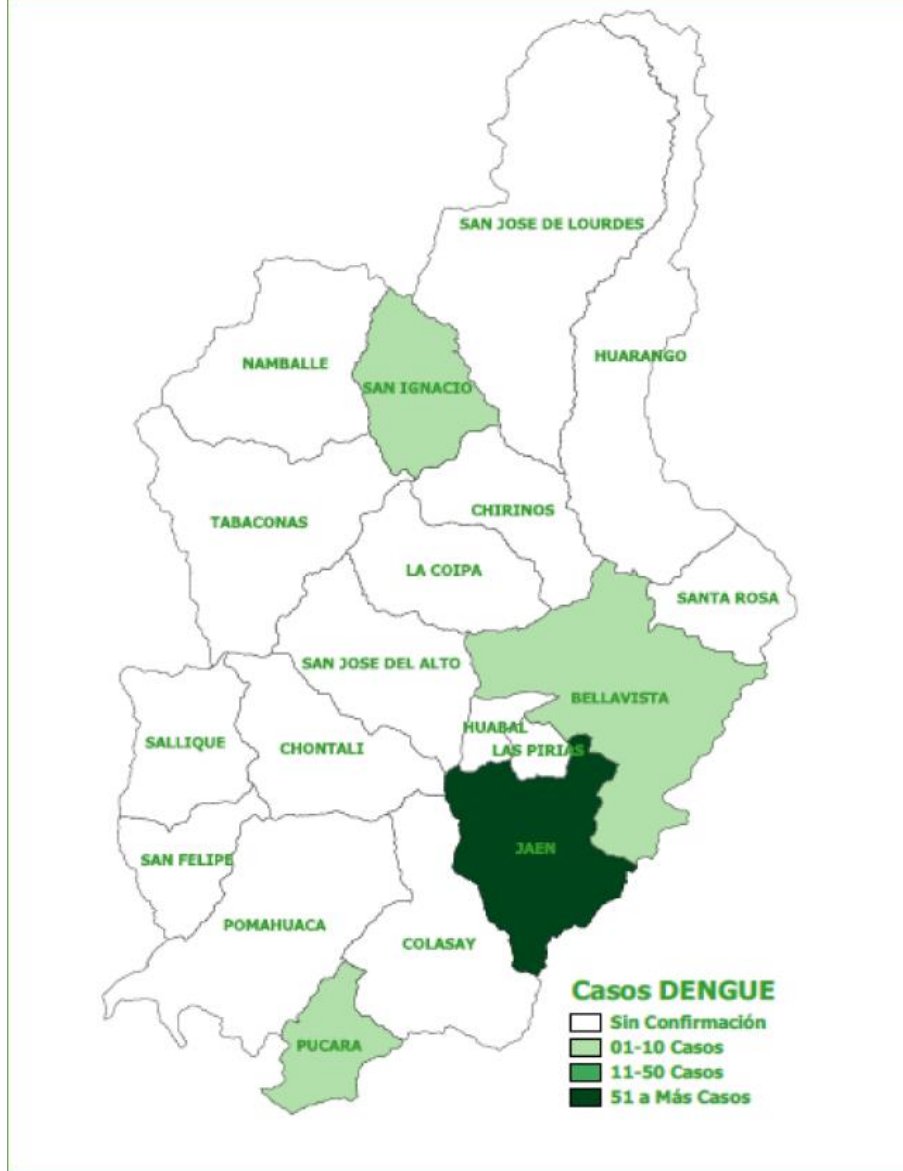

## Distribución de Casos de Dengue en la Ciudad de Jaén a la SE 39-2020





# CASOS DE FEBRILES POR SEMANA EPIDEMIOLOGICA

## DIRECCION SUB REGIONAL DE SALUD I JAEN S.E. 39 - 2020

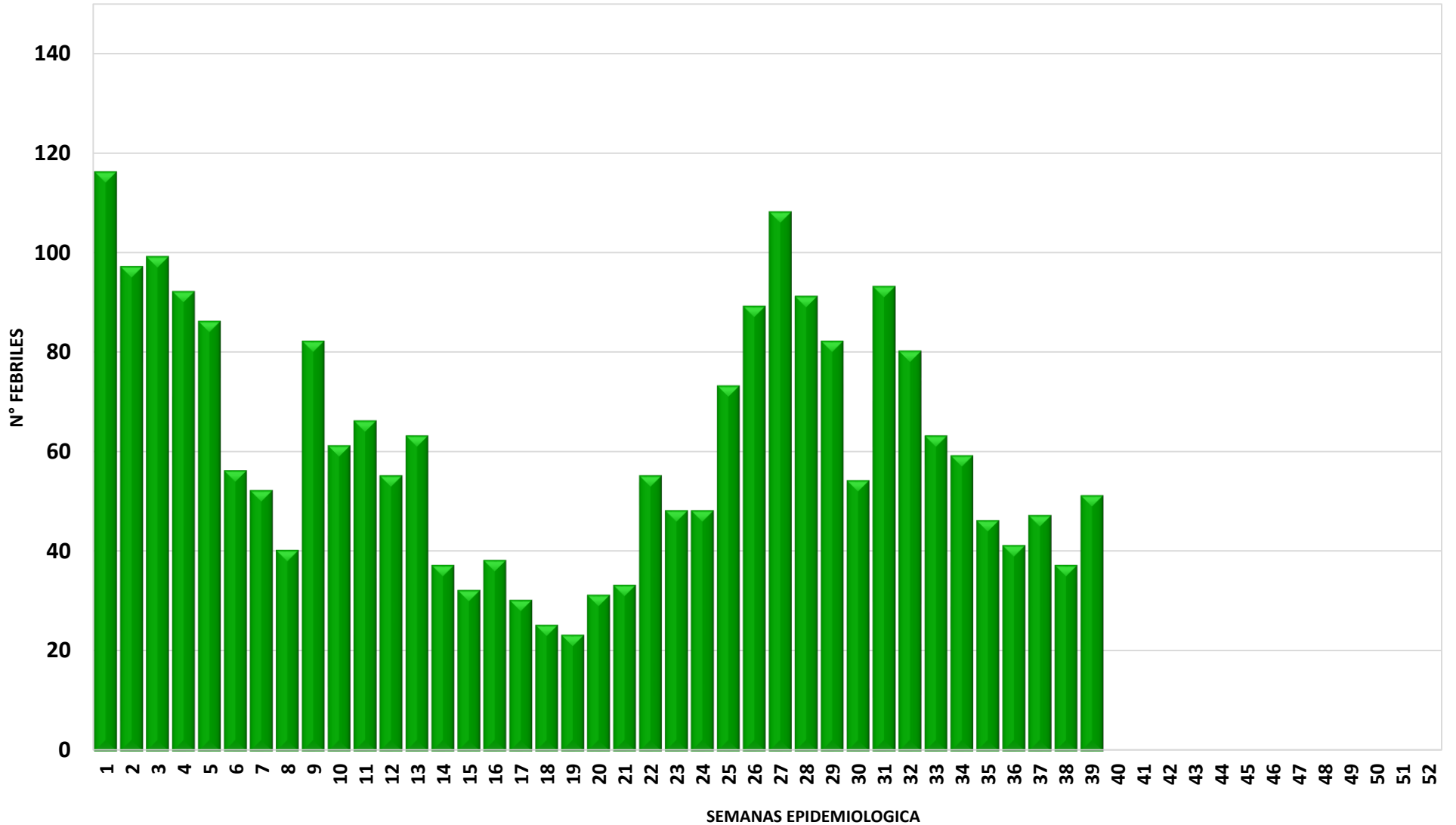



**GOBIERNO REGIONAL CAJAMARCA  
DIRECCION REGIONAL DE SALUD CAJAMARCA  
DIRECCIÓN SUB REGION DE SALUD I JAEN  
DIRECCIÓN DE EPIDEMIOLOGÍA**



**epijaen@dge.gob.pe**