



PERÚ

Ministerio
de Salud

Centro Nacional de Epidemiología de
Prevención y Control de Enfermedades

GOBIERNO REGIONAL CAJAMARCA
DIRECCION REGIONAL DE SALUD CAJAMARCA
SUB REGION DE SALUD JAEN
DIRECCIÓN DE EPIDEMIOLOGÍA



SUB REGION DE SALUD JAEN
DIRECCIÓN DE EPIDEMIOLOGÍA



SALA SITUACIONAL



09-11-2020

**DIRECCION DE EPIDEMIOLOGIA
DIRECCION SUB REGIONAL DE SALUD I JAEN**



TENDENCIA DE LOS EPISODIOS DE LA IRAS Y NEUMONIAS <05 AÑOS

DIRECCIÓN SUB REGIONAL DE SALUD I JAÉN



IRAS < 5 AÑOS

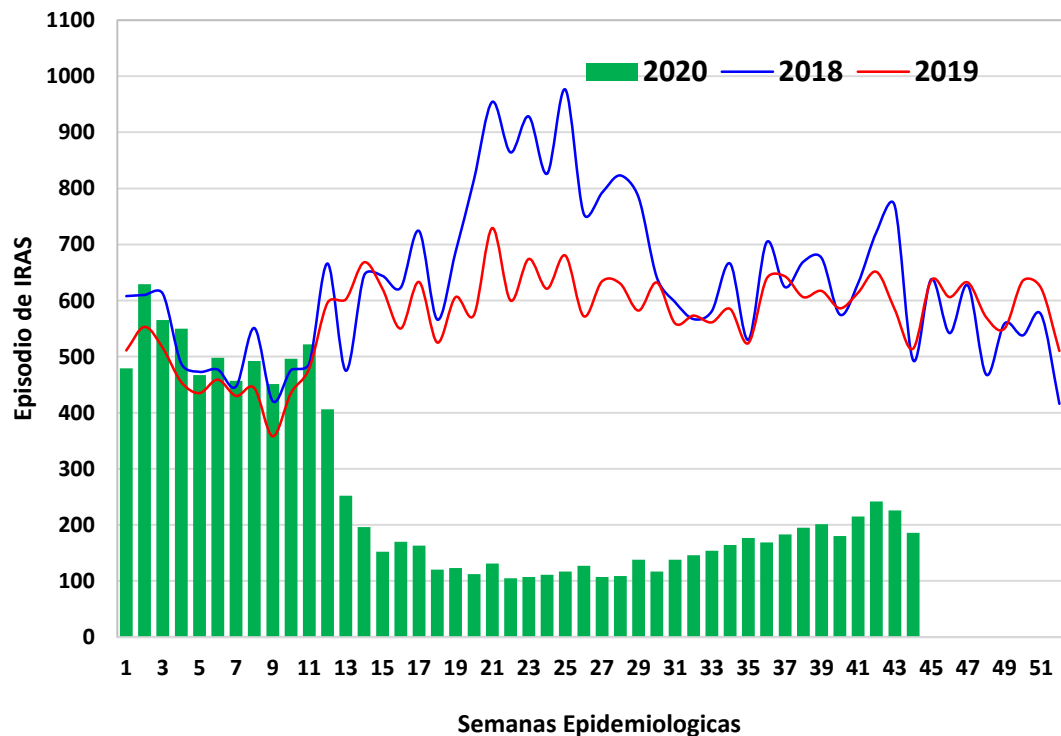

NEUMONIAS < 5 AÑOS

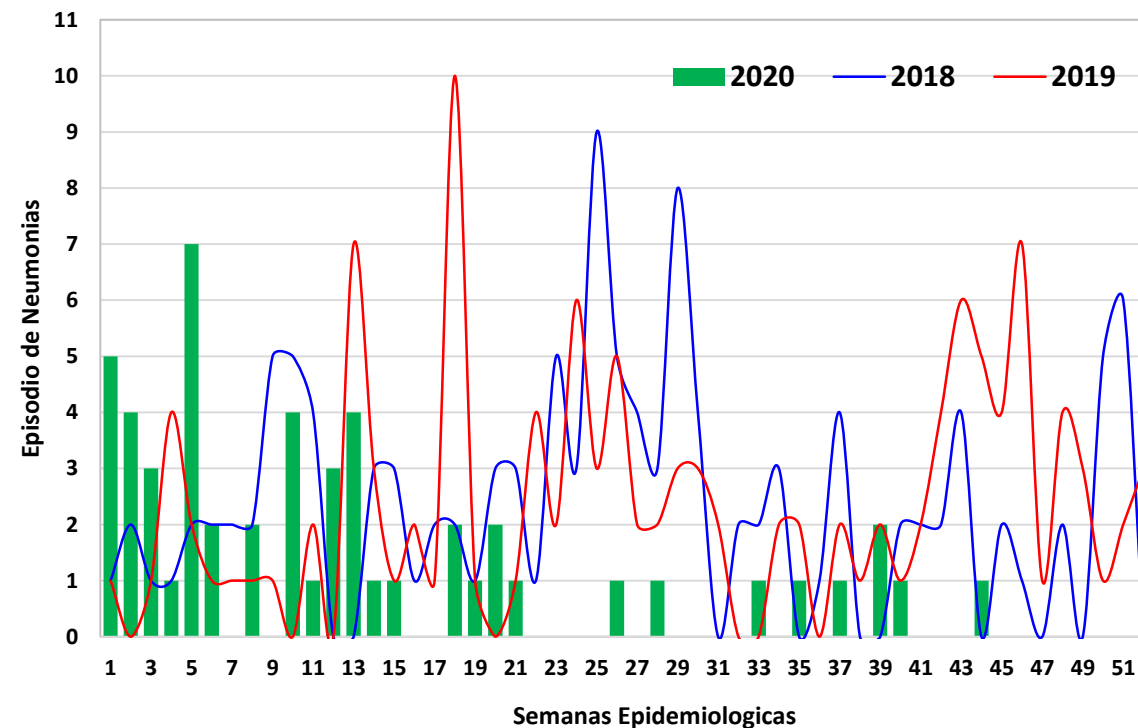



TENDENCIA DE LOS EPISODIOS DE LAS NEUMONIAS >5AÑOS

DIRECCIÓN SUB REGIONAL DE SALUD I JAÉN



NEUMONIAS 5 a 59 AÑOS

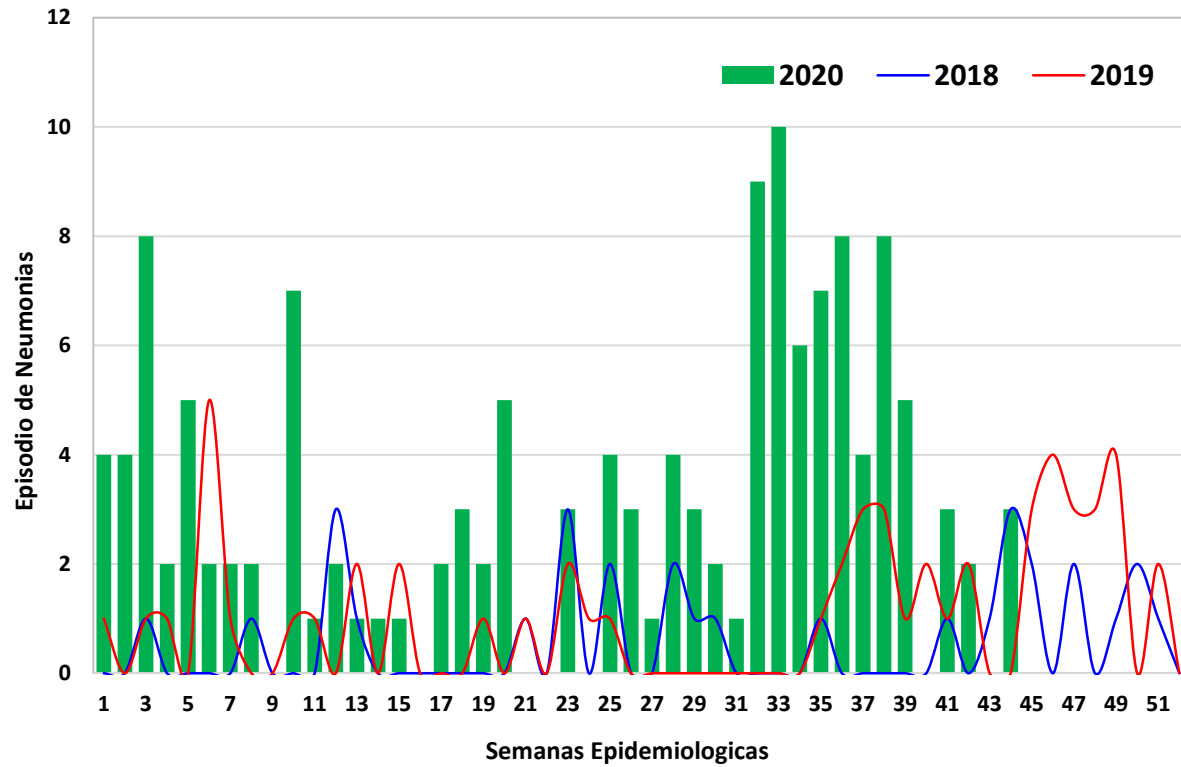

NEUMONIAS 60 AÑOS

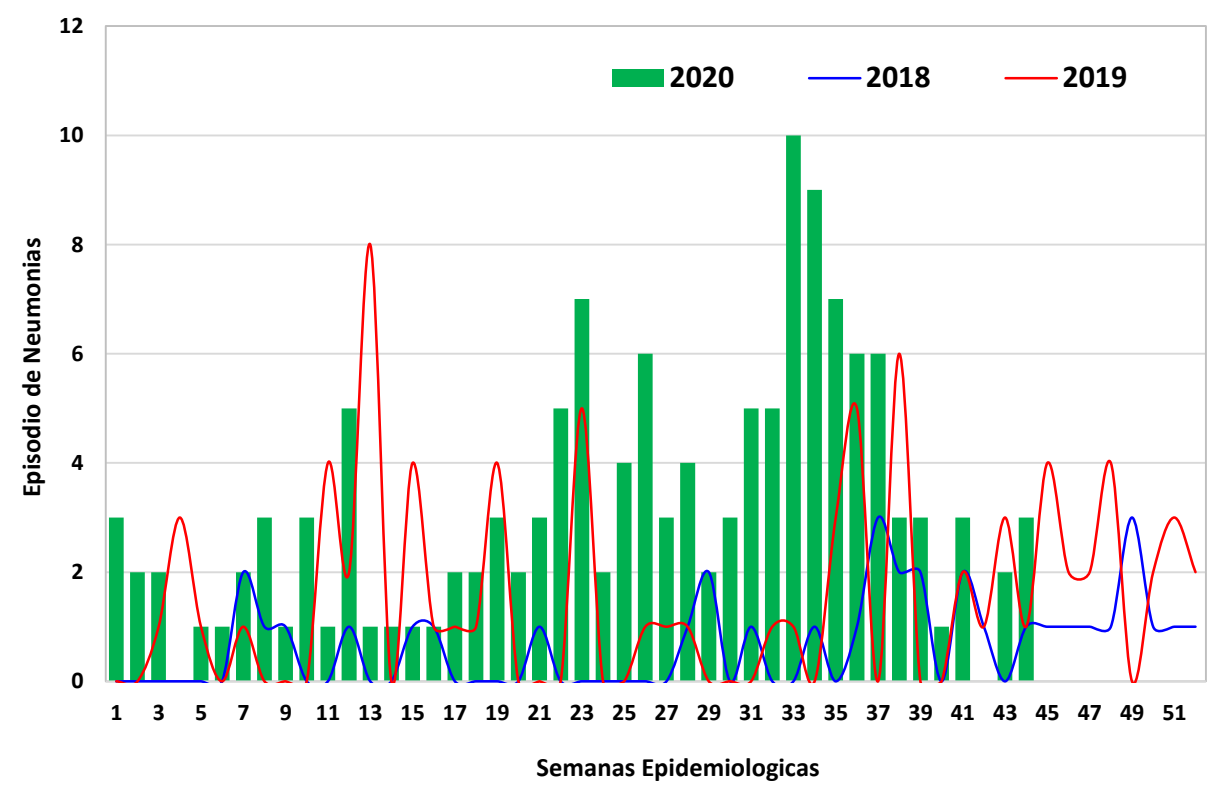

N° DE CASOS NOTIFICADOS DE COVID-19, POR DISTRITOS DE RESIDENCIA DIRECCIÓN SUB REGIONAL DE SALUD I JAEN

09-11-2020

CASOS NOTIFICADOS DE COVID-19 POR DISTRITOS SUB REGION DE SALUD I JAEN

DISTRITOS	SOSPECHOSOS	CONFIRMADOS	DESCARTADOS	TOTAL
JAEN	7	10421	4817	15245
BELLAVISTA	0	960	205	1165
CHONTALI	0	70	41	111
COLASAY	1	134	47	182
HUABAL	0	89	78	167
LAS PIRIAS	1	67	35	103
POMAHUACA	0	207	278	485
PUCARA	0	438	221	659
SALLIQUE	0	129	24	153
SAN FELIPE	0	114	155	269
SAN JOSE DEL ALTO	0	148	103	251
SANTA ROSA	0	155	232	387
SAN IGNACIO	0	1604	81	1685
CHIRINOS	0	318	15	333
HUARANGO	0	648	51	699
LA COIPA	0	300	12	312
NAMBALLE	1	567	30	598
SAN JOSE LOURDES	1	711	50	762
TABACONAS	0	368	12	380
DISA JAEN	11	17448	6487	23946

CASOS DE COVID-19 DETECTADOS EN JAEN Y SAN IGNACIO QUE PERTENCEN A OTROS DEPARTAMENTOS

DISTRITOS	SOSPECHOSOS	CONFIRMADOS	DESCARTADOS	TOTAL
LIMA	0	24	3	27
CHICLAYO	0	31	7	38
BAGUA	0	17	2	19
UTCUBAMBA	0	14	2	16
CHACHAPOYAS	0	5	1	6
CONDORCANQUI	0	1	0	1
CAJAMARCA	0	2	0	2
CHOTA	0	2	0	2
CUTERVO	0	12	3	15
TRUJILLO	0	7	0	7
MOYOBAMBA	0	2	1	3
HUANCAYO	0	2	0	2
HUANUCO	0	1	0	1
UCAYALI	0	1	0	1
PIURA	0	5	0	5
LORETO	0	3	0	3
TUMBES	0	1	0	1
DISA JAEN	0	130	19	149

TOTAL DE CASOS DE COVID-19

TIPO DIAGNOSTICO	N°
SOSPECHOSOS	11
CONFIRMADOS	17578
DESCARTADOS	6506
TOTAL DISA JAEN	24095





CASOS CONFIRMADOS DE COVID-19, SEGUN MES DE NOTIFICACIÓN

DIRECCION SUB REGIONAL DE SALUD I JAEN



09-11-2020

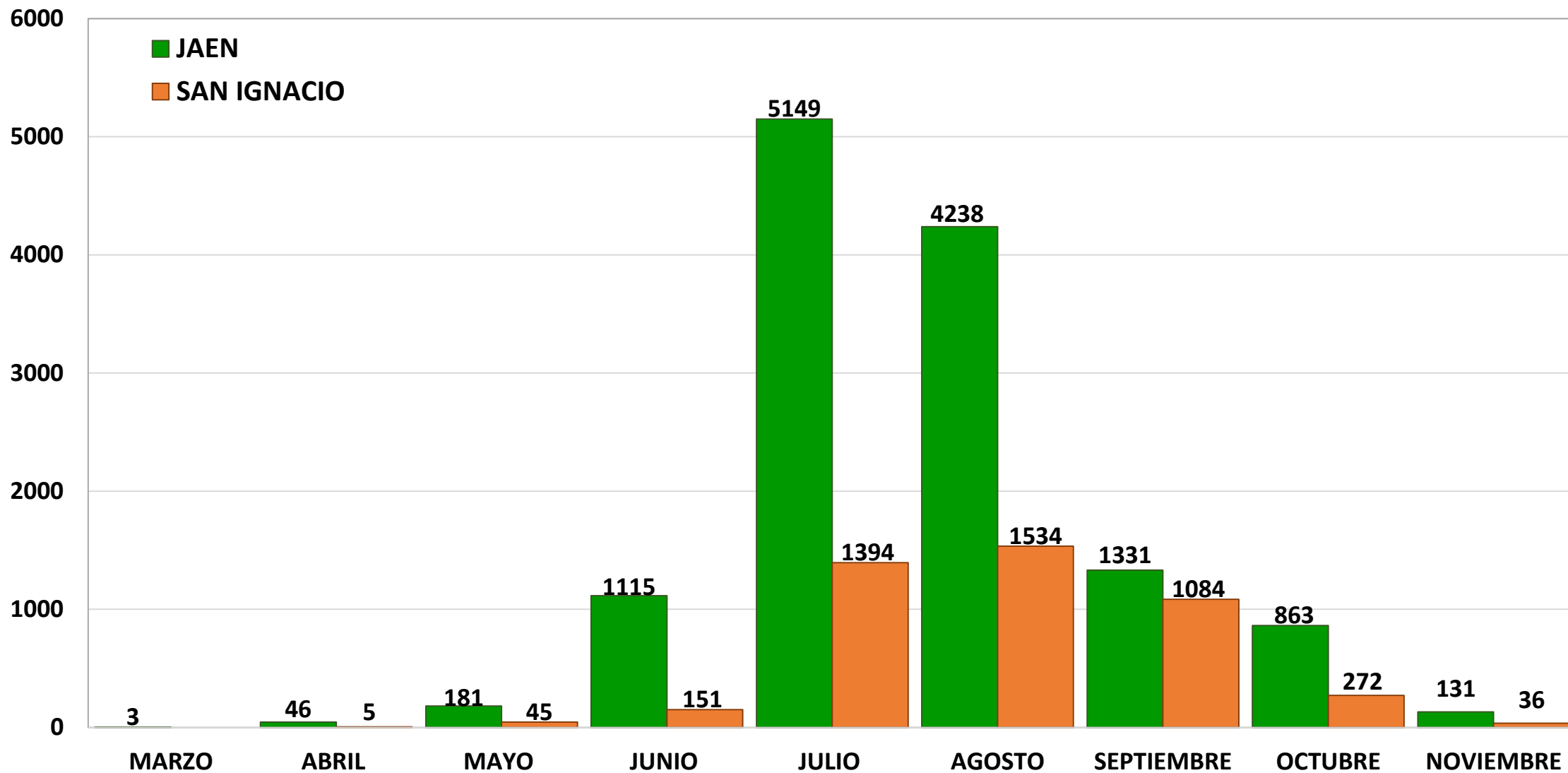



N° DE CASOS CONFIRMADOS DE COVID-19, POR MICROREDES RED JAEN

DIRECCIÓN SUB REGIONAL DE SALUD I JAEN

09-11-2020



MICROREDES	N° CASOS	%
HOSPITAL GENERAL DE JAEN	2389	22.14
MR. MORRO SOLAR	2285	21.18
HOSPITAL II ESSALUD JAEN	1800	16.69
MR. MAGLLANAL	1572	14.57
HOSPITAL S.J. BELLAVISTA	483	4.48
MR. PUCARA	423	3.92
SANIDAD - PNP	303	2.81
MR. CRUCE DE SHUMBA	263	2.44
MR. AMBATO TAMBORAPA	205	1.90
MR. POMAHUACA	183	1.70
MR. COCHALAN	145	1.34
MR. SALLIQUE	130	1.21
MR. SANTA ROSA	129	1.20
MR. SAN FELIPE	107	0.99
MR. CHUNCHUQUILLO	106	0.98
MR. HUABAL	76	0.70
MR. CHONTALI	62	0.57
MR. LAS PIRIAS	60	0.56
MR. COLASAY	43	0.40
MR. CHAMBAMONTERA	24	0.22
RED JAEN	10788	100

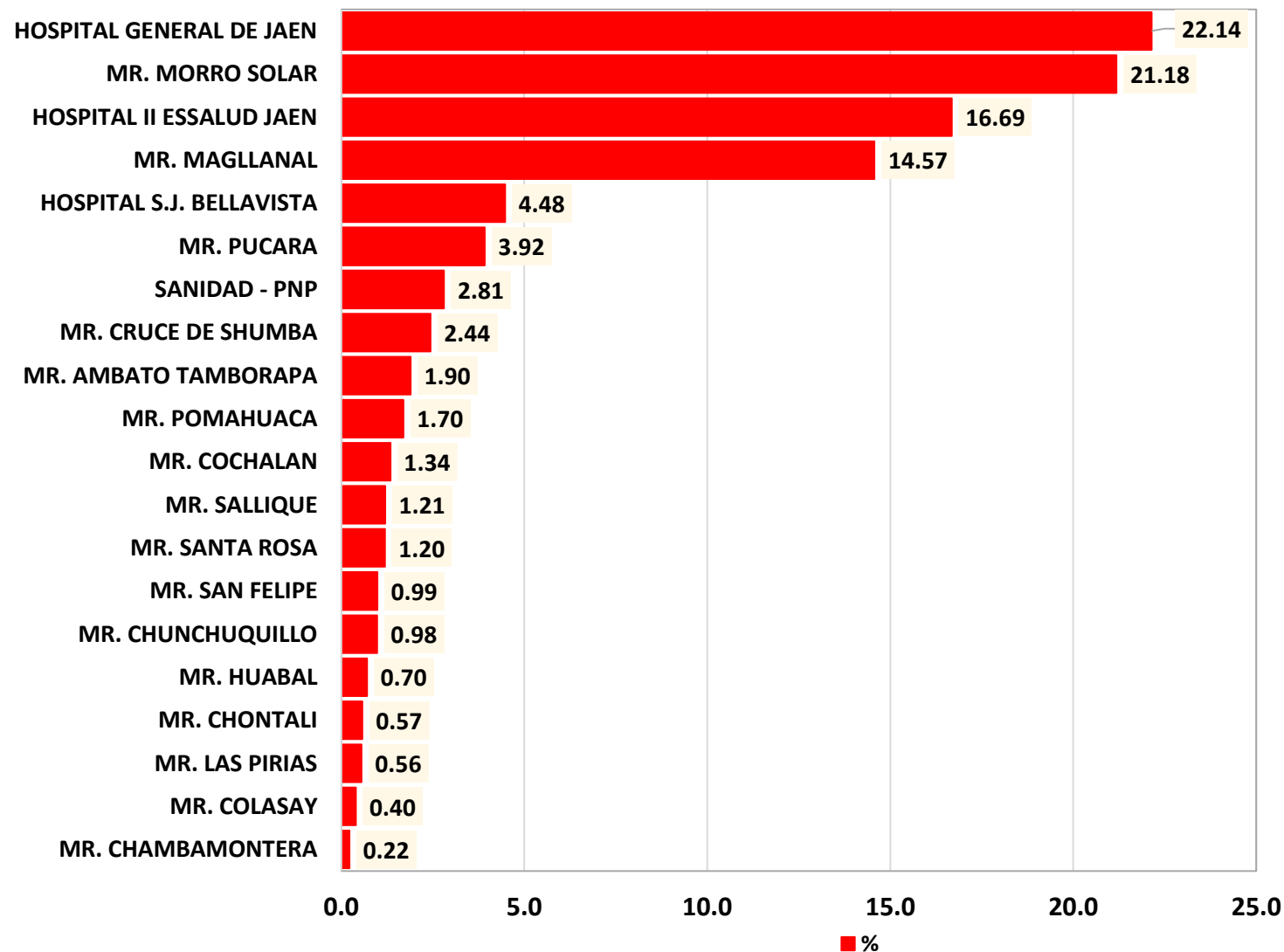



N° DE CASOS CONFIRMADOS DE COVID-19, POR MICROREDES RED SAN IGNACIO

DIRECCIÓN SUB REGIONAL DE SALUD I JAEN

09-11-2020



MICROREDES	N° CASOS	%
MR. SAN IGNACIO	1553	35.94
MR. SAN JOSE DE LOURDES	689	15.95
MR. HUARANGO	630	14.58
MR. NAMBALLE	560	12.96
MR. TAMBORAPA PUEBLO	351	8.12
MR. CHIRINOS	274	6.34
MR. LA COIPA	264	6.11
RED SAN IGNACIO	4321	100

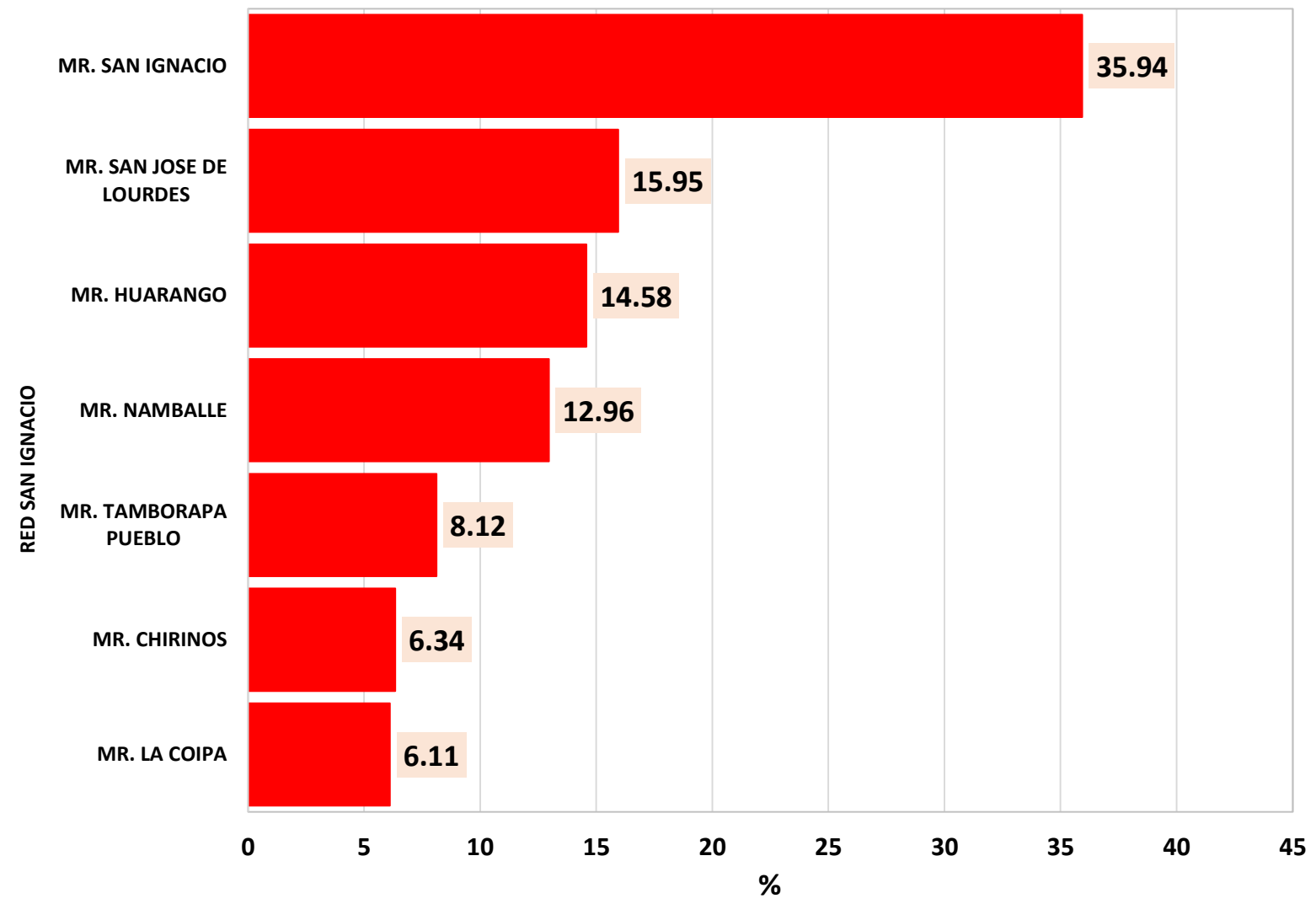

INCLUYE PRUEBAS MOLECULARES y PRUEBAS RAPIDAS



Nº CASOS CONFIRMADOS COVID-19, POR PRUEBAS RAPIDAS EN INSTITUCIONES PRIVADAS

DIRECCIÓN SUB REGIONAL DE SALUD I JAEN

09-11-2020

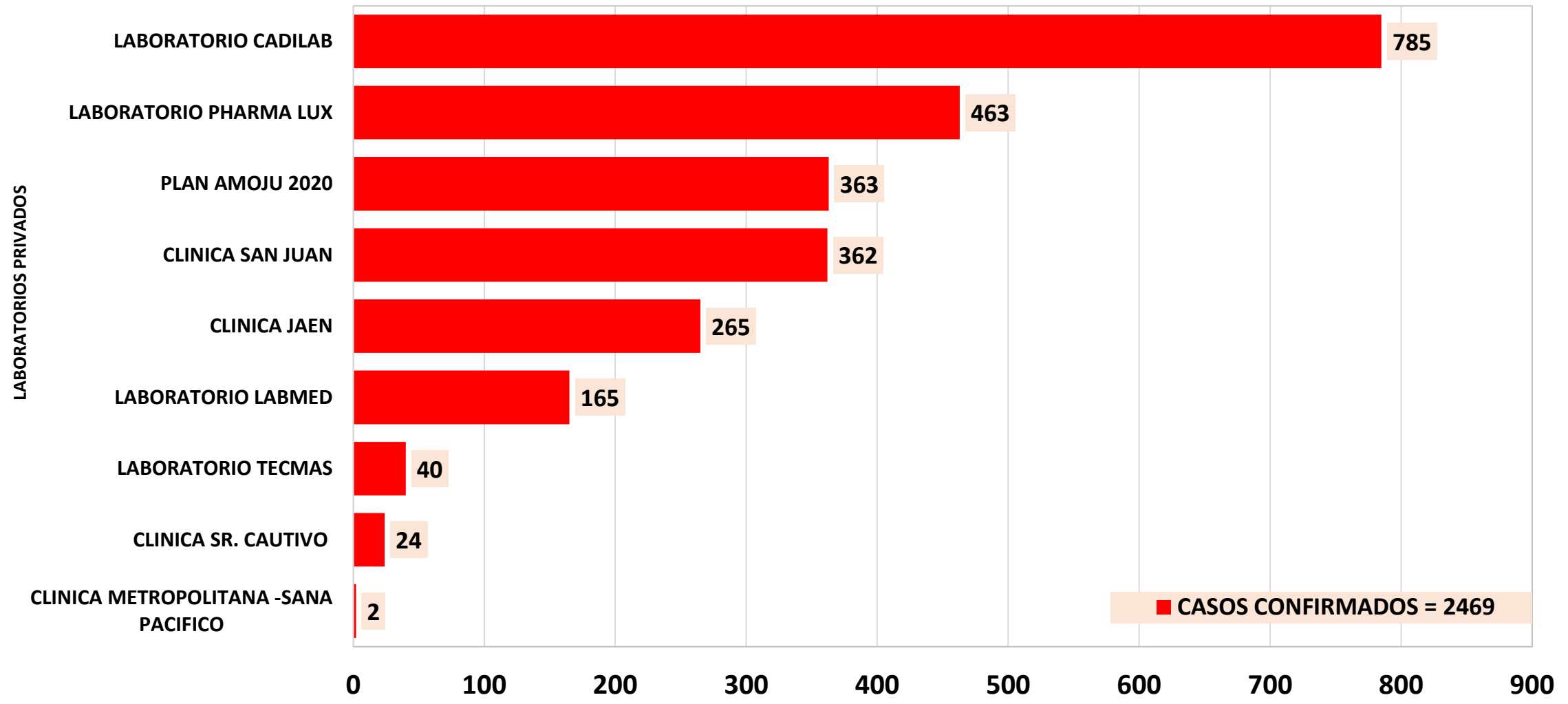



N° DE CASOS/SEMANA Y CASOS ACUMULADOS COVID-19, POR FECHA DE RESULTADO

DIRECCION SUB REGIONAL DE SALUD I JAEN

09-11-2020

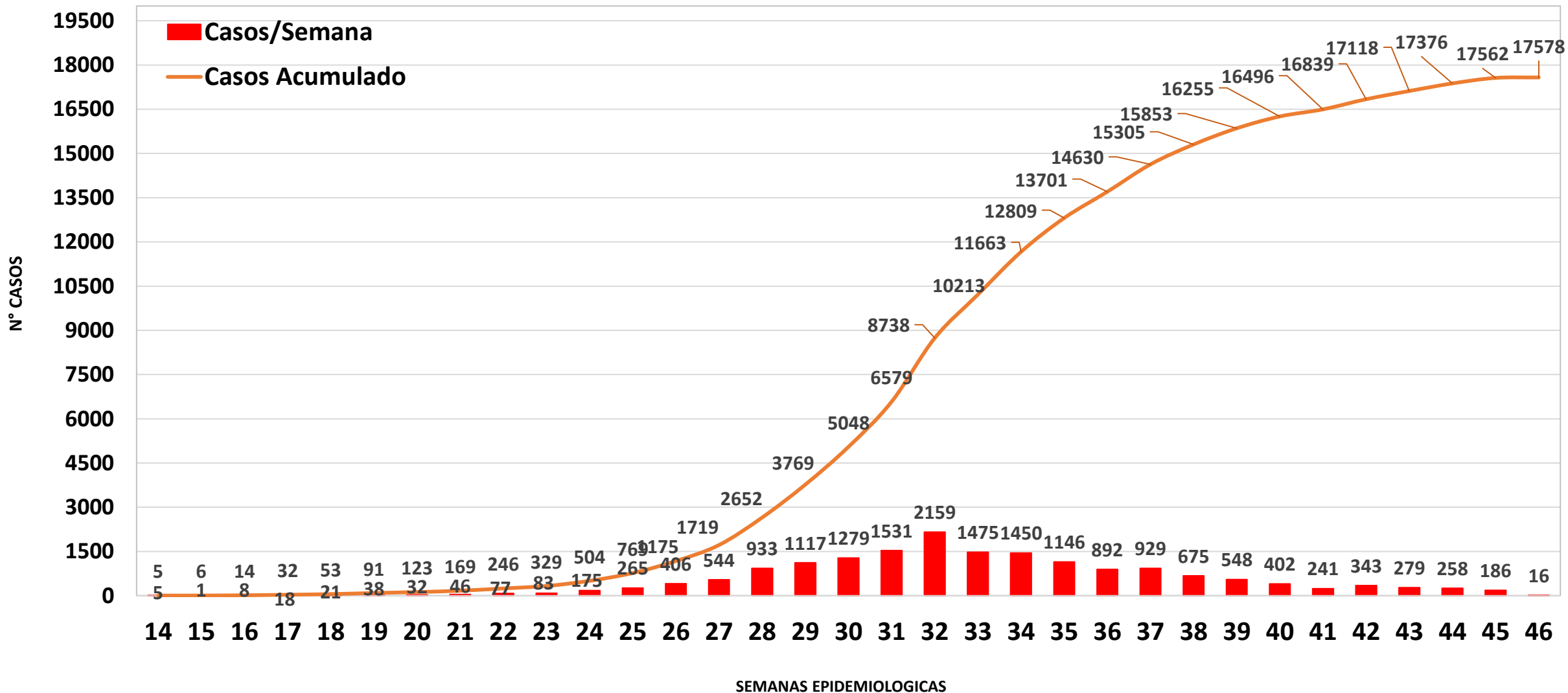



N° DE PACIENTES COVID-19, POR FACTORES DE RIESGO

DIRECCIÓN SUBREGIONAL DE SALUD I JAÉN

09-11-2020

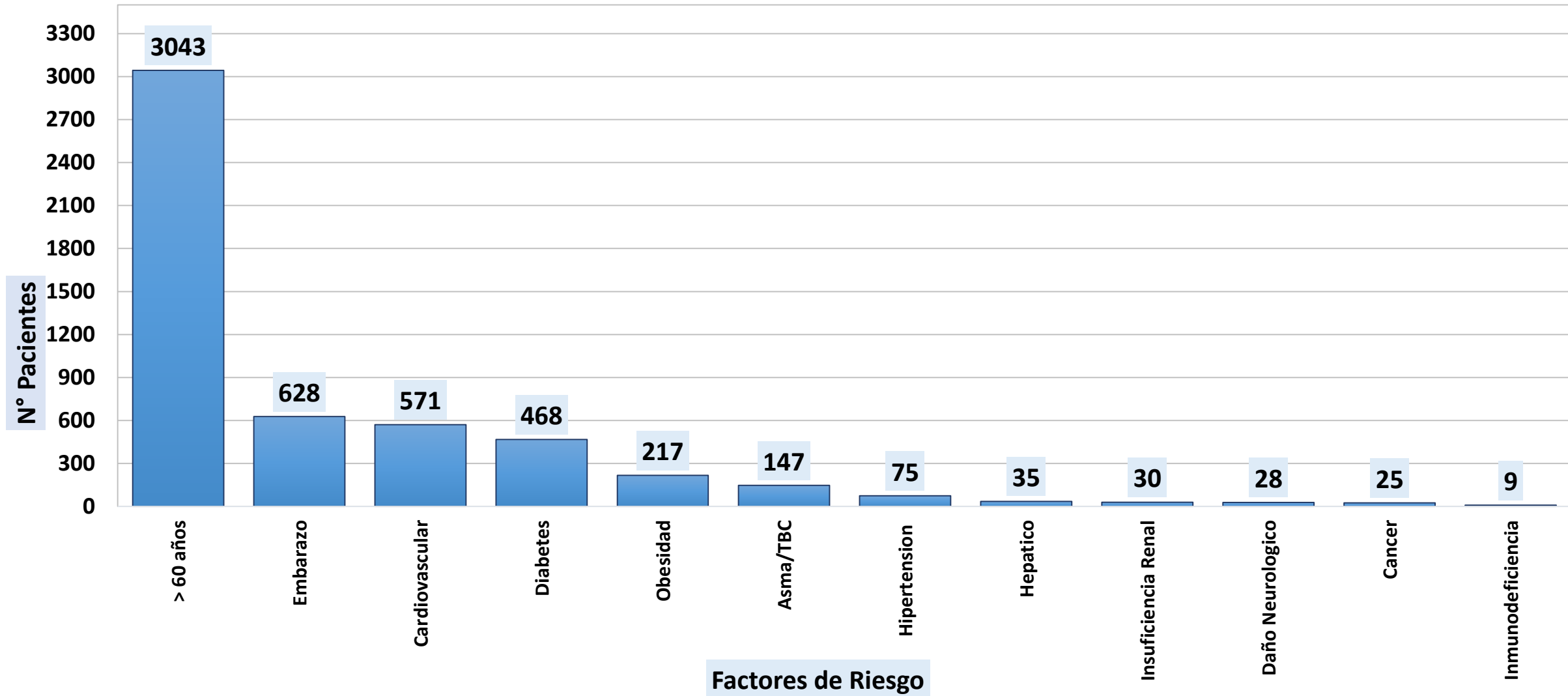



N° DE CASOS CONFIRMADOS DE COVID-19, POR GRUPO DE EDAD Y SEXO

DIRECCIÓN SUB REGIONAL DE SALUD I JAEN

09-11-2020

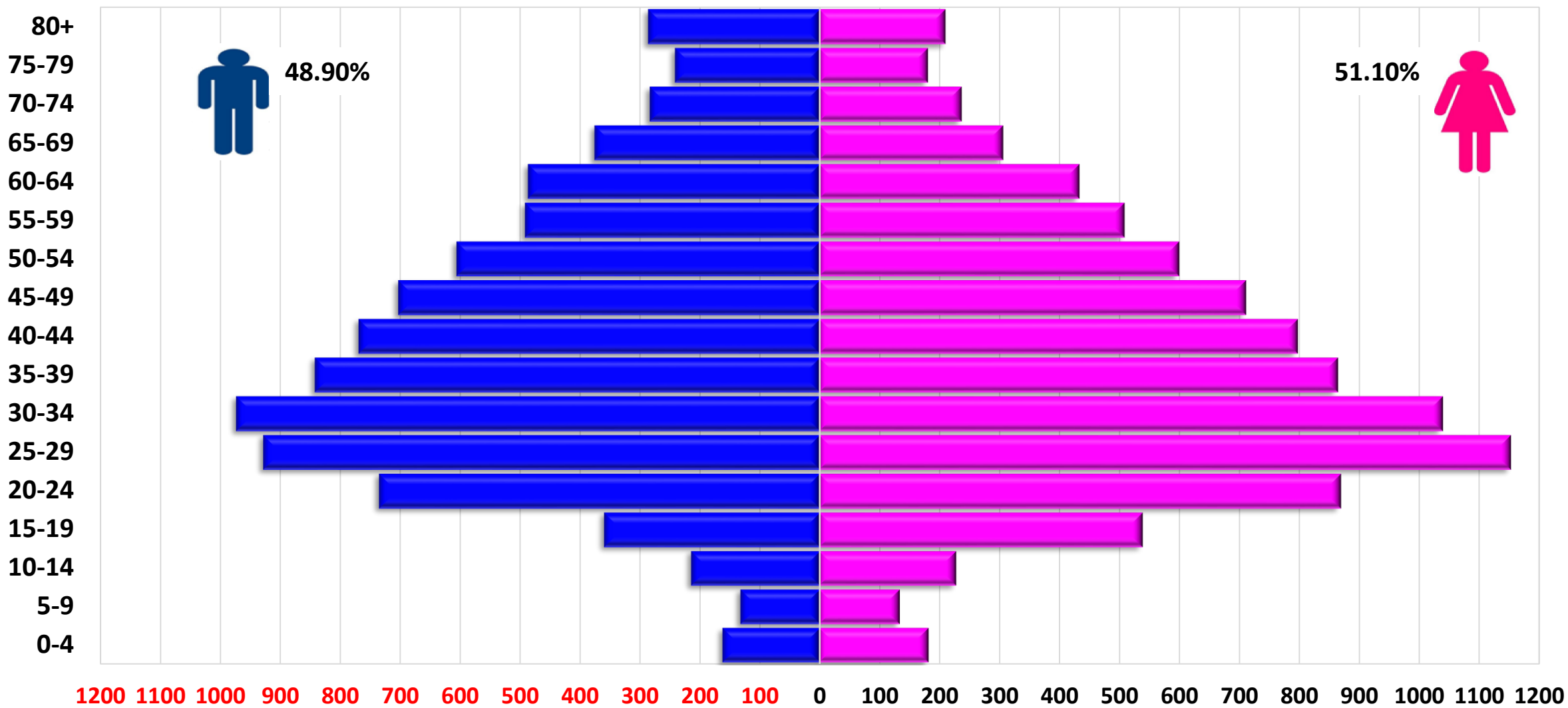

INCLUYE PRUEBAS MOLECULARES y PRUEBAS RAPIDAS



Nº DE CASOS CONFIRMADOS DE COVID-19 SEGÚN ETAPA DE VIDA Y SEXO

DIRECCIÓN SUB REGIONAL DE SALUD I JAEN

09-11-2020

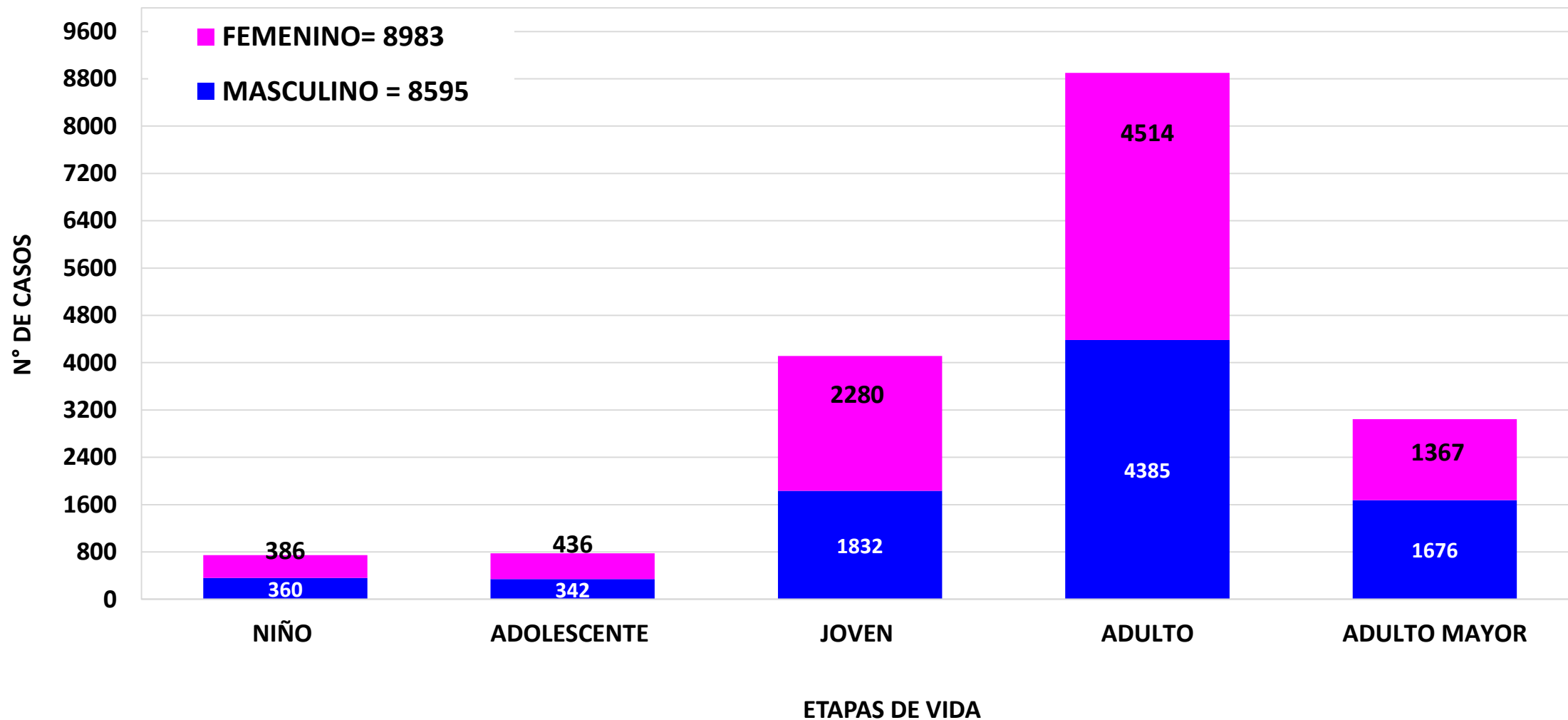

INCLUYE PRUEBAS MOLECULARES y PRUEBAS RAPIDAS



TASA DE INCIDENCIA Y LETALIDAD DE CASOS CONFIRMADOS DE COVID-19

DIRECCIÓN SUB REGIONAL DE SALUD I JAEN



09-11-2020

DISTRITO	CASOS COVID-19	INCIDENCIA X 10000 HAB.	DEFUNCIONES	TASA DE LETALIDAD
JAEN	10537	1105.20	310	2.92
BELLAVISTA	960	661.48	19	1.98
PUCARA	447	615.87	9	2.01
SAN JOSE DEL ALTO	148	215.46	4	2.70
POMAHUACA	207	214.89	1	0.48
SAN FELIPE	114	192.05	3	2.63
LAS PIRIAS	67	173.44	1	1.49
SALLIQUE	129	155.16	2	1.55
SANTA ROSA	155	142.12	3	1.94
COLASAY	134	133.09	3	2.24
HUABAL	89	131.75	1	1.12
CHONTALI	70	71.52	2	2.86
NAMBALLE	568	508.91	2	0.35
SAN IGNACIO	1607	449.52	27	1.62
SAN JOSE LOURDES	711	338.89	4	0.56
HUARANGO	649	328.03	14	2.16
CHIRINOS	318	233.72	6	1.89
TABACONAS	368	176.52	6	1.63
LA COIPA	300	150.06	6	2.00
TOTAL DISA JAEN	17578	530.48	423	2.41



PORCENTAJE DE CASOS CONFIRMADOS DE COVID-19, SINTOMATICOS Y ASINTOMATICOS

DIRECCIÓN SUB REGIONAL DE SALUD I JAEN

09-11-2020

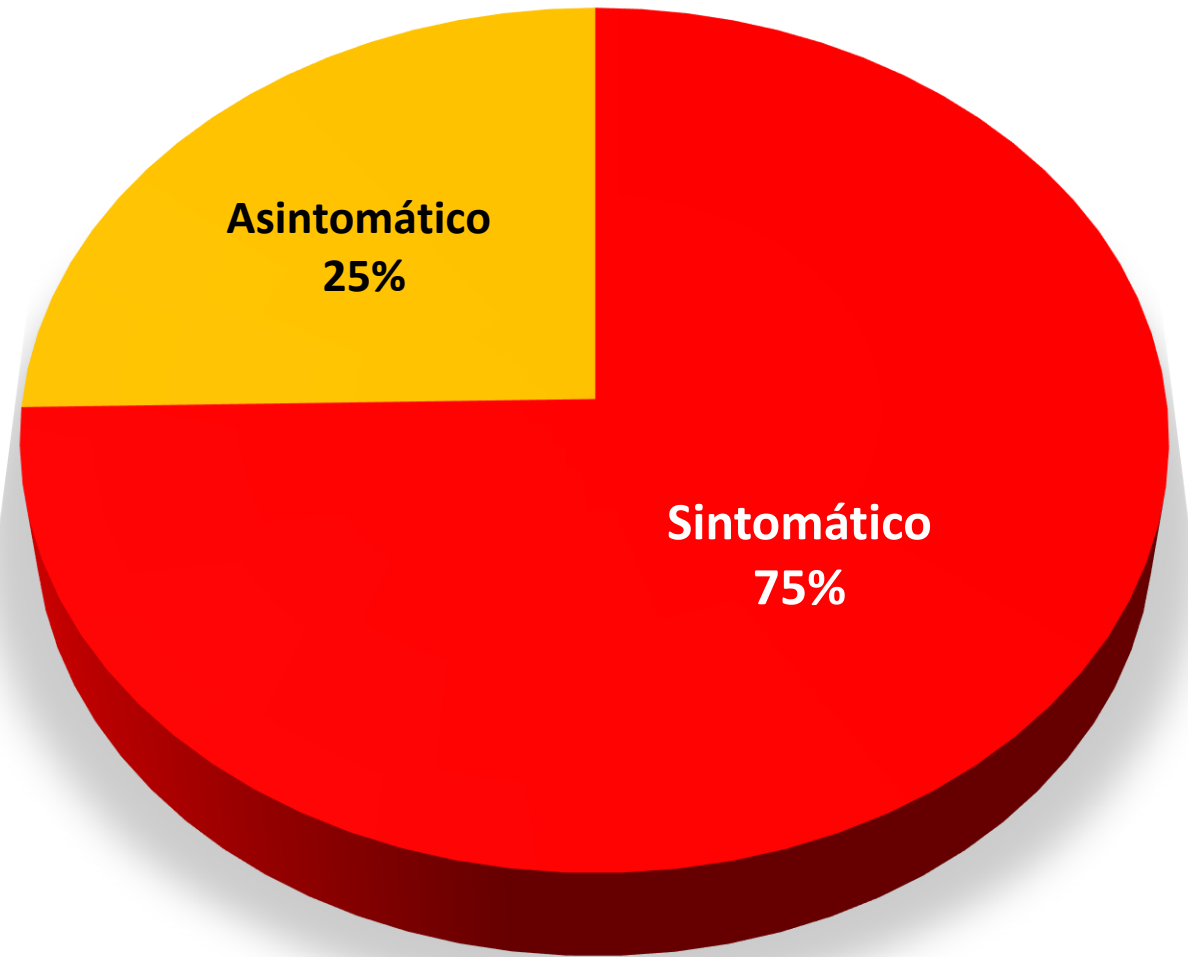

■ SINTOMÁTICO ■ ASINTOMÁTICOS



Nº CASOS DE COVID-19, POR INICIO DE SIGNOS Y SINTOMAS Y SEMANAS EPIDEMIOLOGICAS

DIRECCION SUB REGIONAL DE SALUD I JAEN

09-11-2020

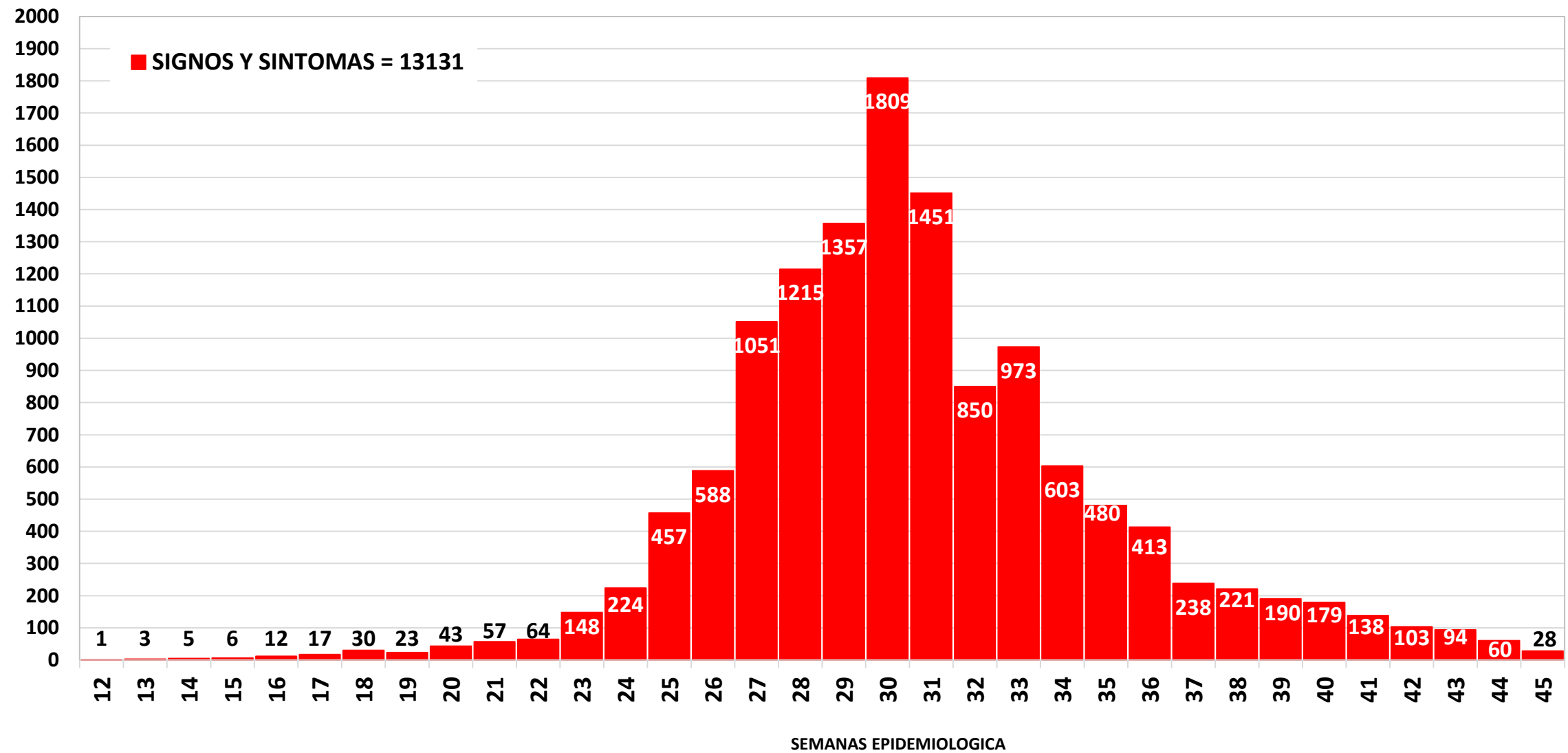

INCLUYE PRUEBAS MOLECULARES y PRUEBAS RAPIDAS

PORCENTAJE DE CARACTERÍSTICAS CLÍNICAS DE CASOS CONFIRMADOS DE COVID-19

DIRECCIÓN SUB REGIONAL DE SALUD I JAEN

09-11-2020

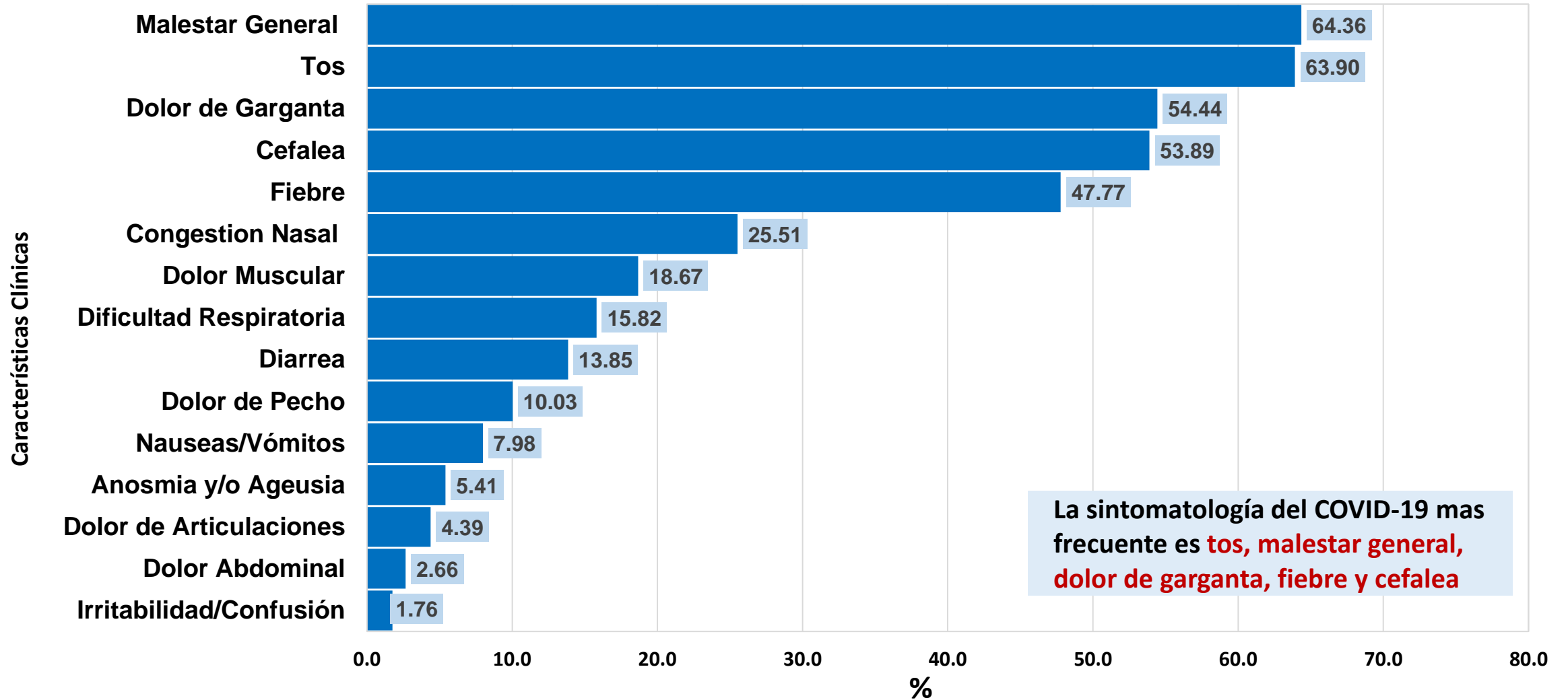

La sintomatología del COVID-19 mas frecuente es **tos, malestar general, dolor de garganta, fiebre y cefalea**

INCLUYE PRUEBAS MOLECULARES y PRUEBAS RAPIDAS



N° DE CASOS DE COVID-19 EN GESTANTES SEGÚN EDAD GESTACIONAL

DIRECCIÓN SUB REGIONAL DE SALUD I JAÉN

09-11-2020



DISTRITO	N° CASOS
JAEN	382
BELLAVISTA	38
PUCARA	19
SAN JOSE DEL ALTO	11
POMAHUACA	10
CHONTALI	7
SALLIQUE	7
SAN FELIPE	7
LAS PIRIAS	5
COLASAY	3
SANTA ROSA	2
HUABAL	1
SAN IGNACIO	68
HUARANGO	23
CHIRINOS	11
SAN JOSE LOURDES	9
LA COIPA	9
TABACONAS	9
NAMBALLE	7
TOTAL GESTANTES	628

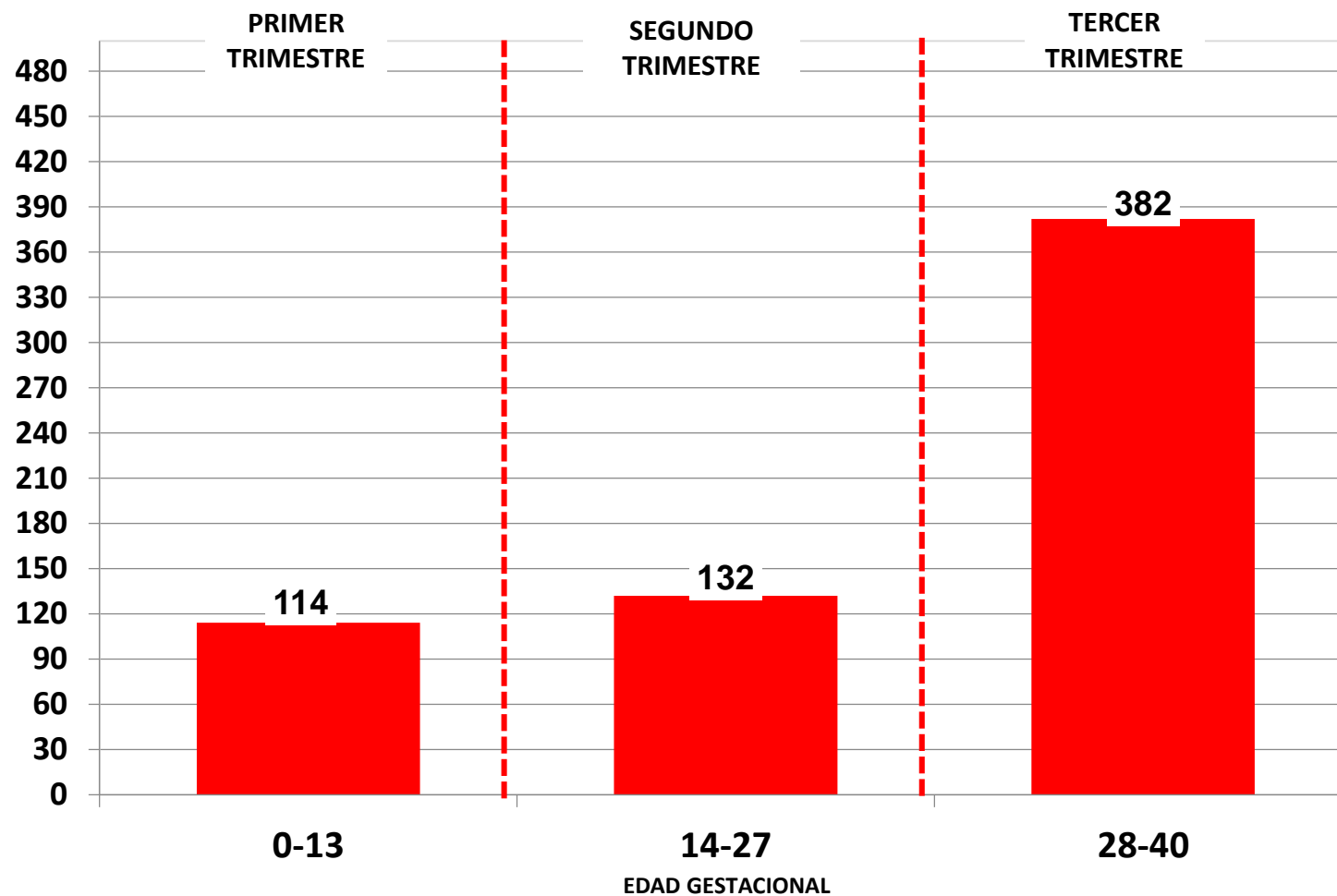



TRABAJADORES DE SALUD CON COVID-19, SEGÚN GRUPO OCUPACIONAL

DIRECCIÓN SUB REGIONAL DE SALUD I JAEN

09-11-2020

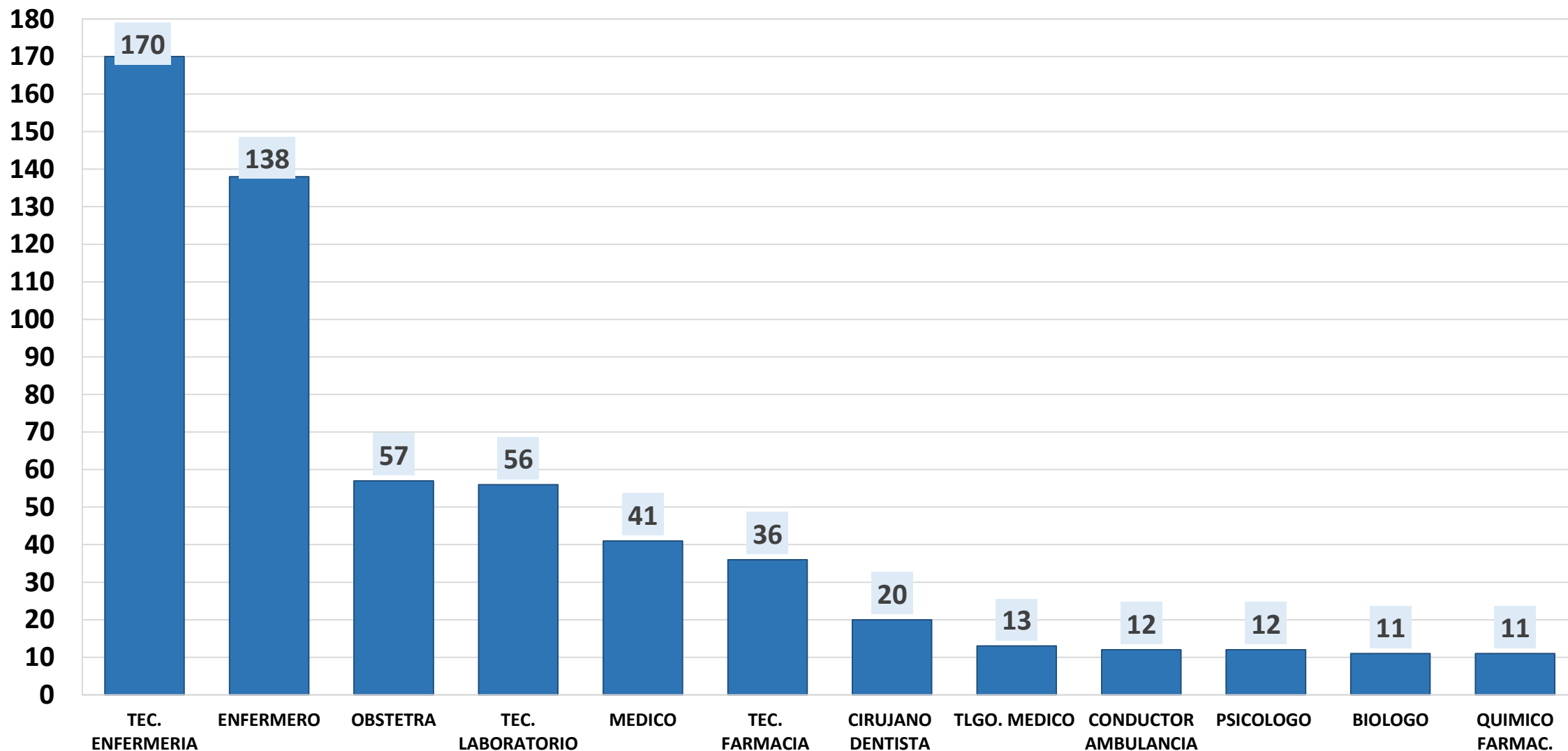



CASOS CONFIRMADOS DE COVID-19, POR INSTITUCIONES NOTIFICANTES

DIRECCION SUB REGIONAL DE SALUD I JAEN

09-11-2020

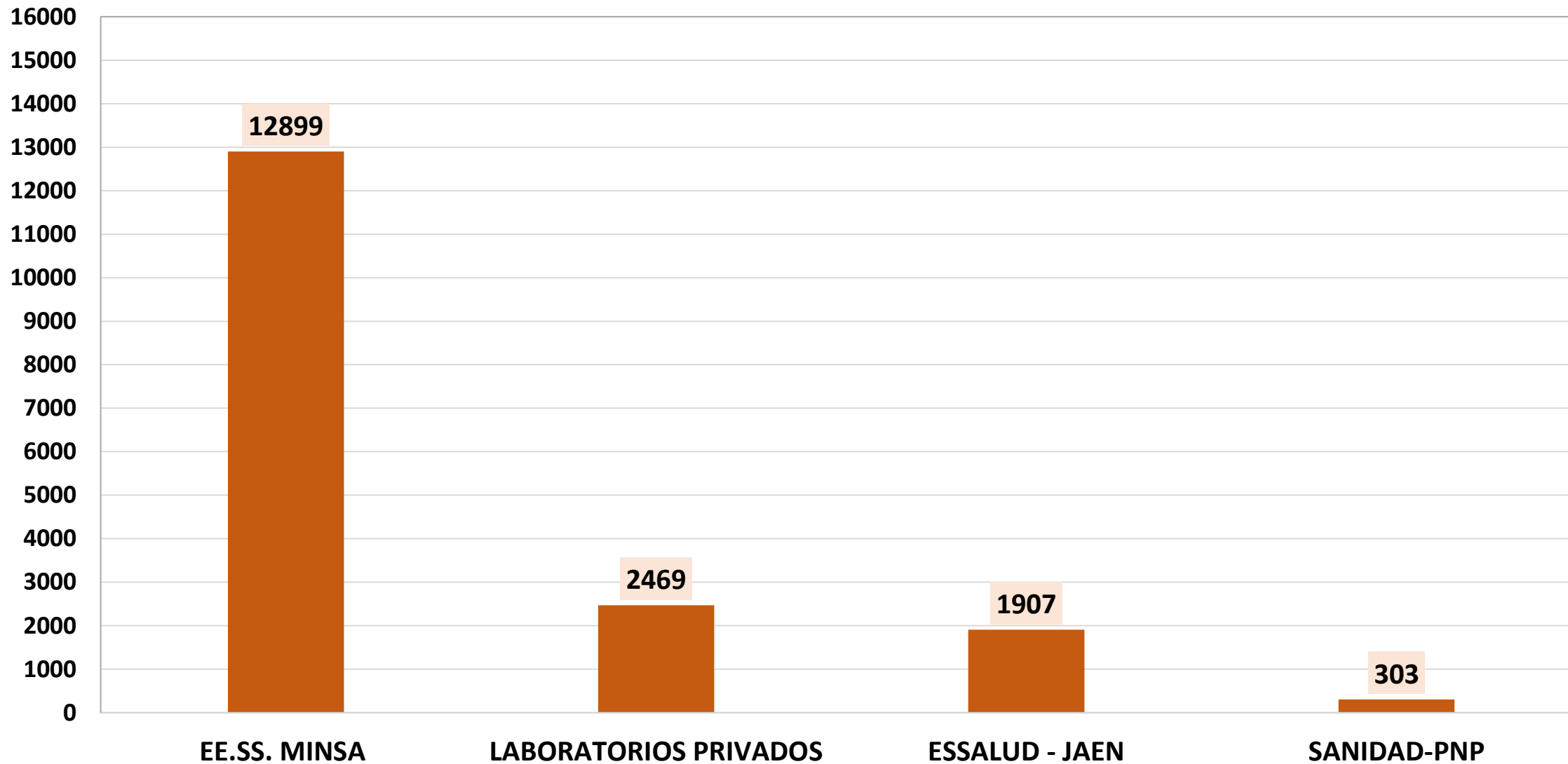



N° DE CASOS CONFIRMADOS DE COVID-19 POR SEMANA EPIDEMIOLOGICA

DIRECCIÓN SUB REGIONAL DE SALUD I JAÉN

09-11-2020

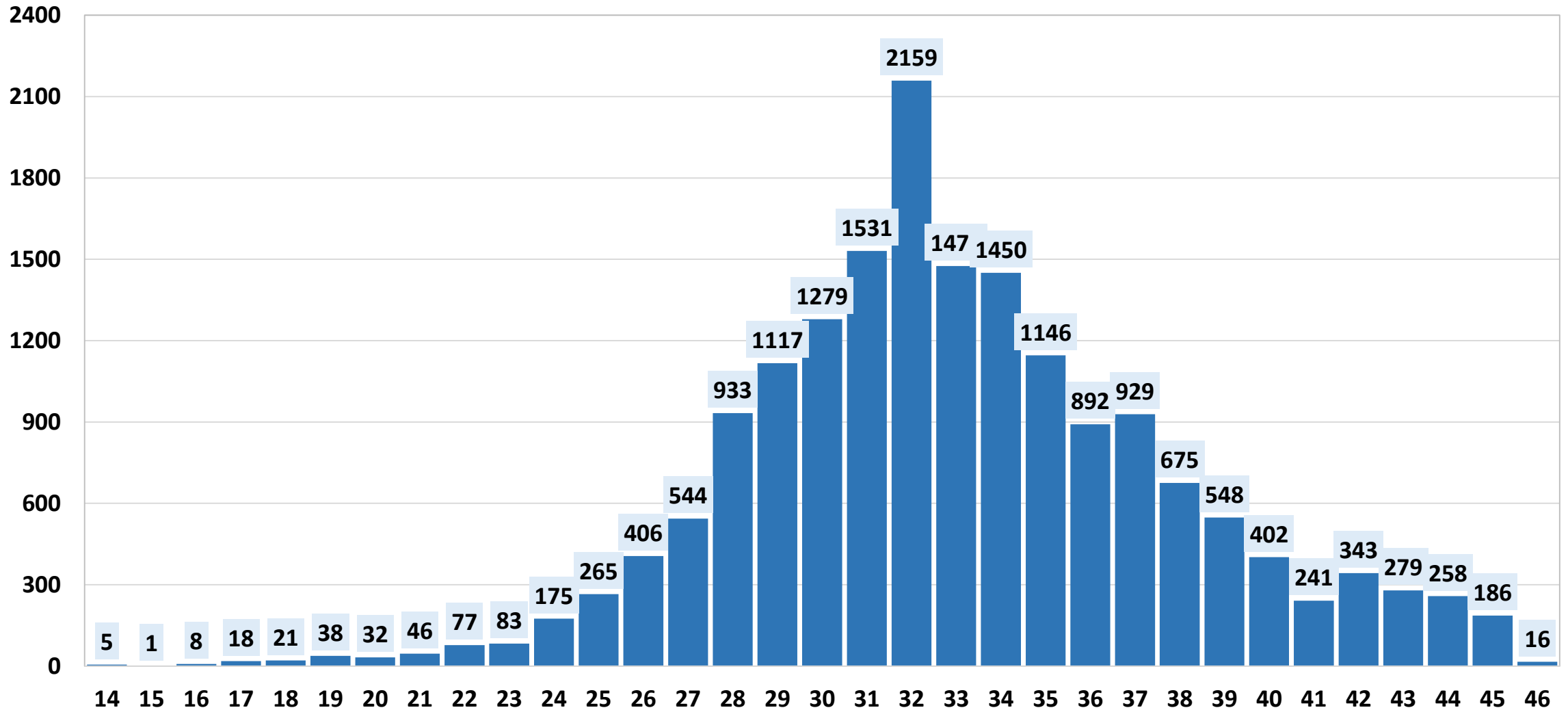

INCLUYE PRUEBAS MOLECULARES y PRUEBAS RAPIDAS



Sala Situacional COVID-19 Sub Región de Salud Jaén al 09-11-2020



17578

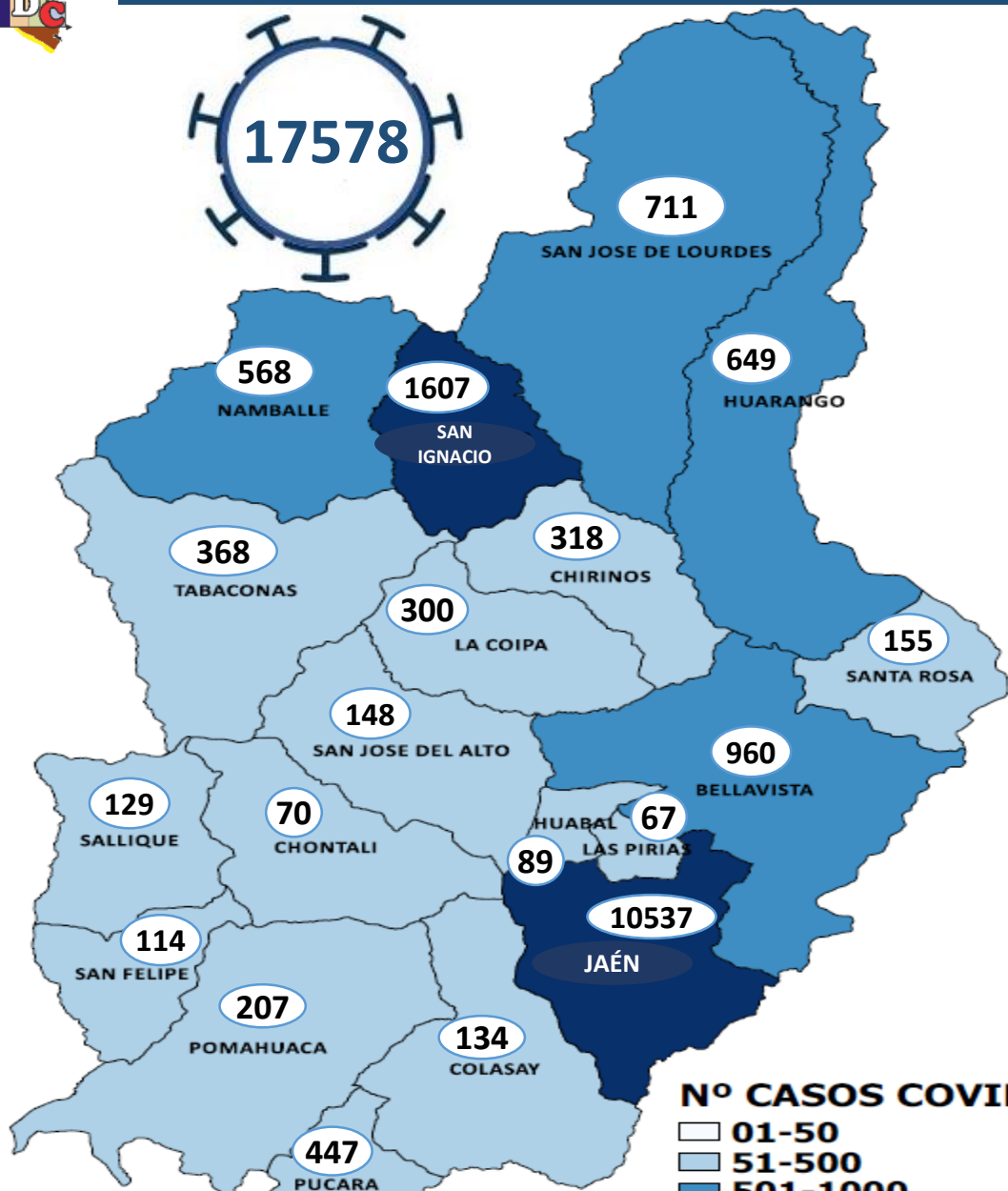

Nº CASOS COVID-19

- 01-50
- 51-500
- 501-1000
- 1001 a Más
- Fallecidos

PRUEBAS REALIZADAS

Pruebas Moleculares

Pruebas Rápidas

10891

38469

MINSA

8040

LAB. PARTICULARES

2526

Positivas

15052

Positivas

Pacientes Sospechosos
11

Pacientes Descartados
6507

Pacientes Hospitalizados
17

Pacientes Recuperados
16854

Fallecidos
423



EQUIPO DE ALERTA RESPUESTA COVID-19

DIRECCIÓN SUB REGIONAL DE SALUD JAEN

09-11-2020



LLAMADAS DEL 08-11-2020 = 62

LLAMADAS ACUMULADAS = 34226



VISITAS DOMICILIARIAS DEL 08-11-2020 = 38

VISITAS DOMICILIARIAS ACUMULADAS = 11610

Análisis de la Mortalidad por COVID-19
en la Dirección Subregional
de Salud I Jaén
09-11-2020

Dirección de Epidemiología
DISA JAÉN



Defunciones confirmadas COVID-19 en la Dirección Subregional de Salud I Jaén

09-11-2020

423 defunciones con pruebas confirmatorias para COVID-19 de un total de 17578 casos confirmados.
La letalidad es de 2.41%

100% (19/19) de los distritos registran defunciones con pruebas de laboratorio positivas para COVID-19

73,29% de las defunciones se encuentran en el distrito de Jaén, seguido por distrito de San Ignacio con 6.38%

Fuente: Sistema de Vigilancia COVID-19

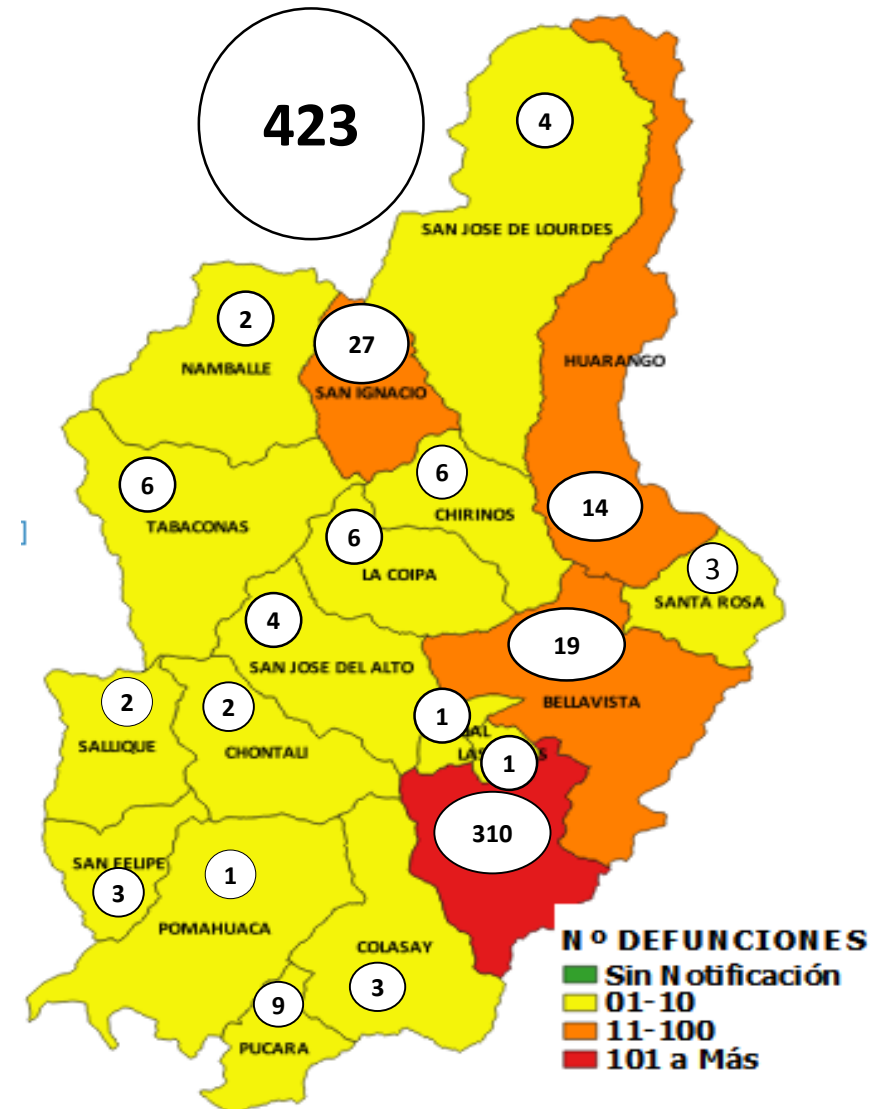



Tasa de Mortalidad COVID-19, según distrito Dirección Subregional de Salud I Jaén 09-11-2020

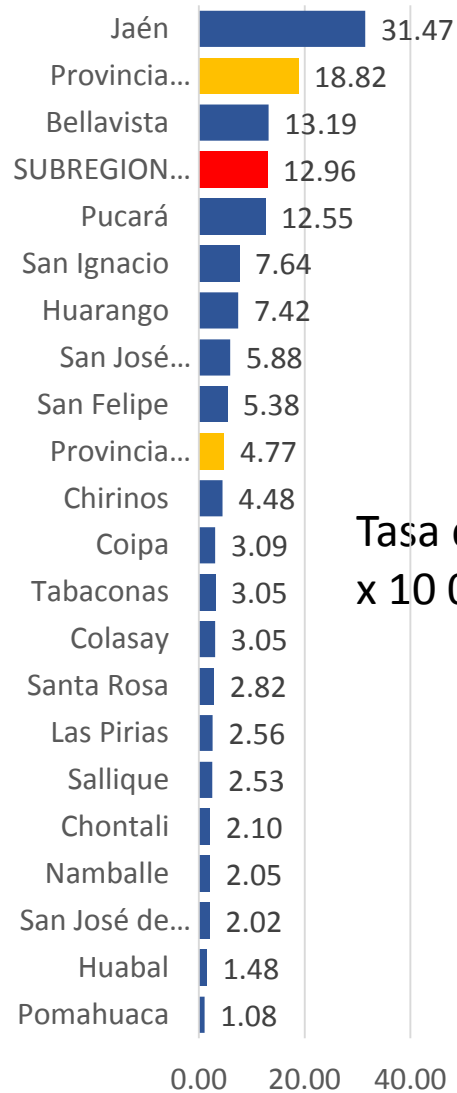

Tasa de Mortalidad
x 10 000 Hab.

Como Dirección Subregional de Salud I Jaén:
La **Mortalidad** es de 12.96 x 10 000 hab. (De cada 10 000 habitantes fallecen 12 por COVID-19)
La **Letalidad** es de 2.41% (De cada 100 contagiados COVID-19, fallecen de 2 a 3 personas)



Letalidad COVID-19, según distrito Dirección Subregional de Salud I Jaén 09-11-2020

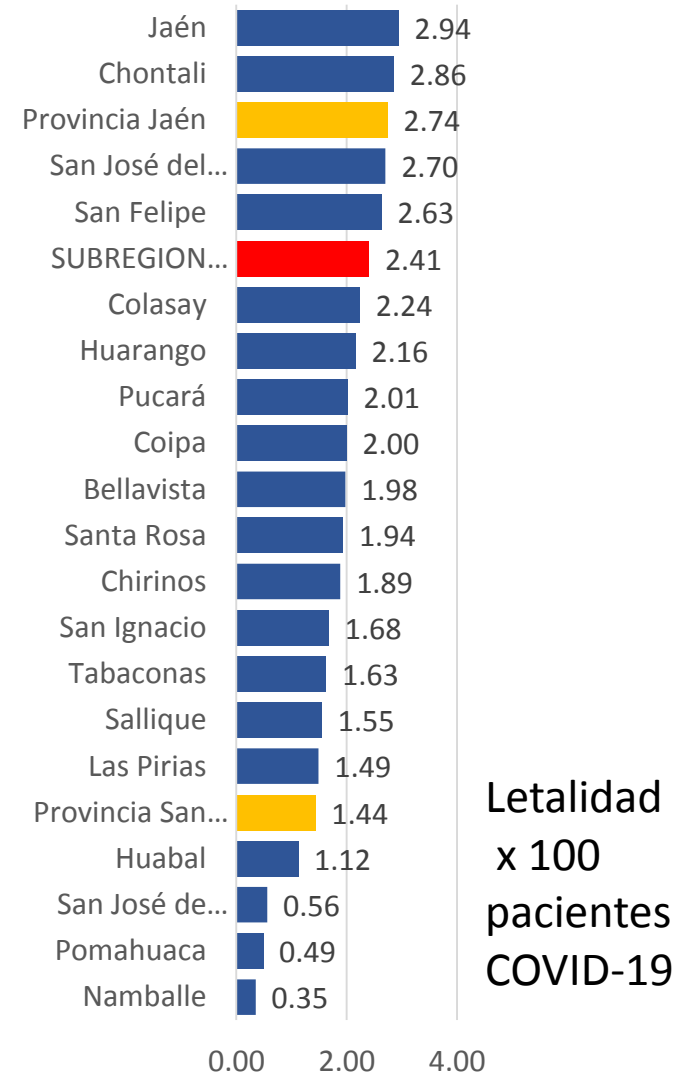

Letalidad
x 100
pacientes
COVID-19



Tendencia de la Mortalidad por COVID-19, según distritos. Dirección Subregión de Salud I Jaén. 09-11-2020

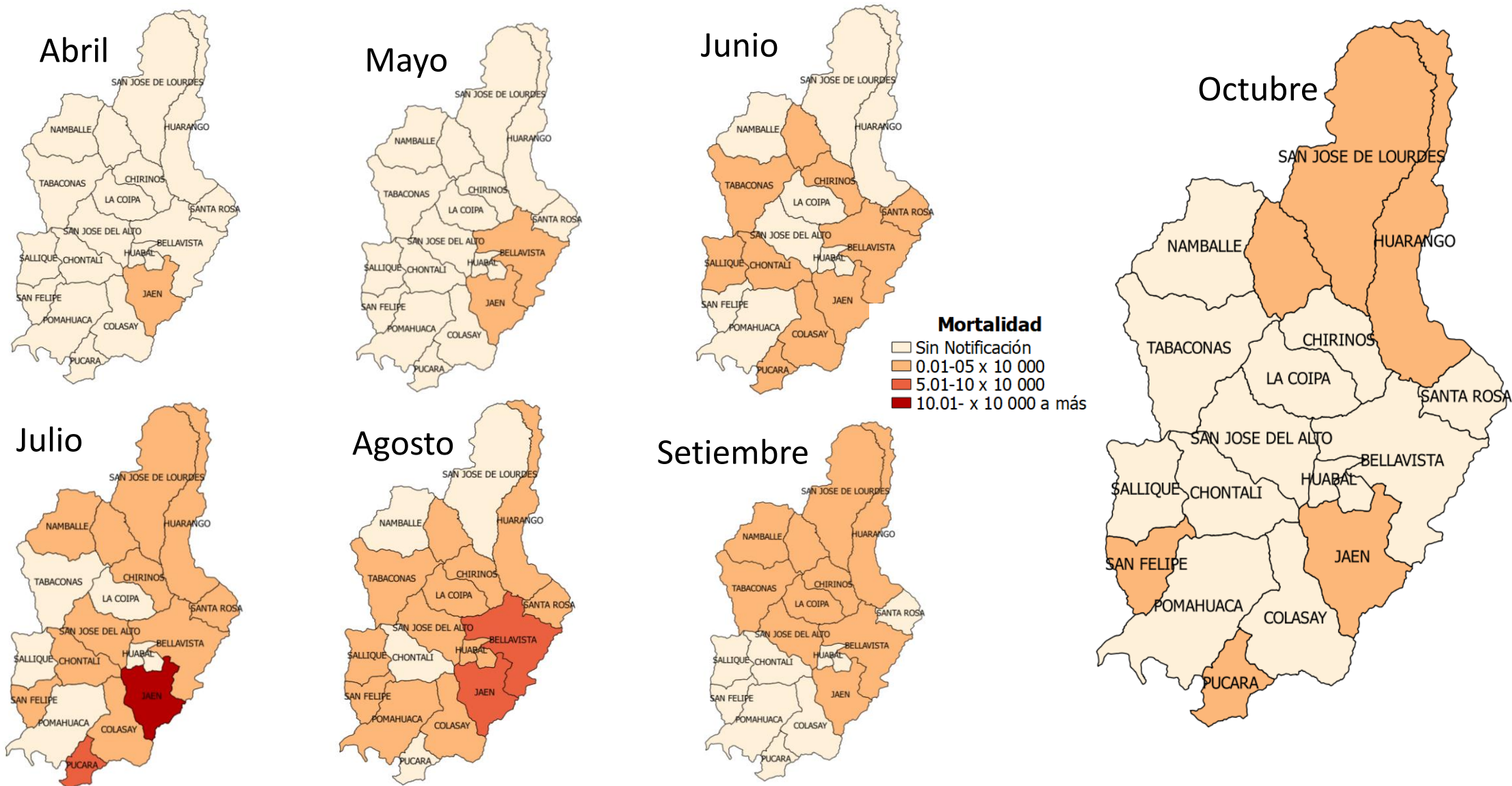



Nº de Defunciones COVID-19, según fecha. Dirección Subregional de Salud I Jaén.

09-11-2020

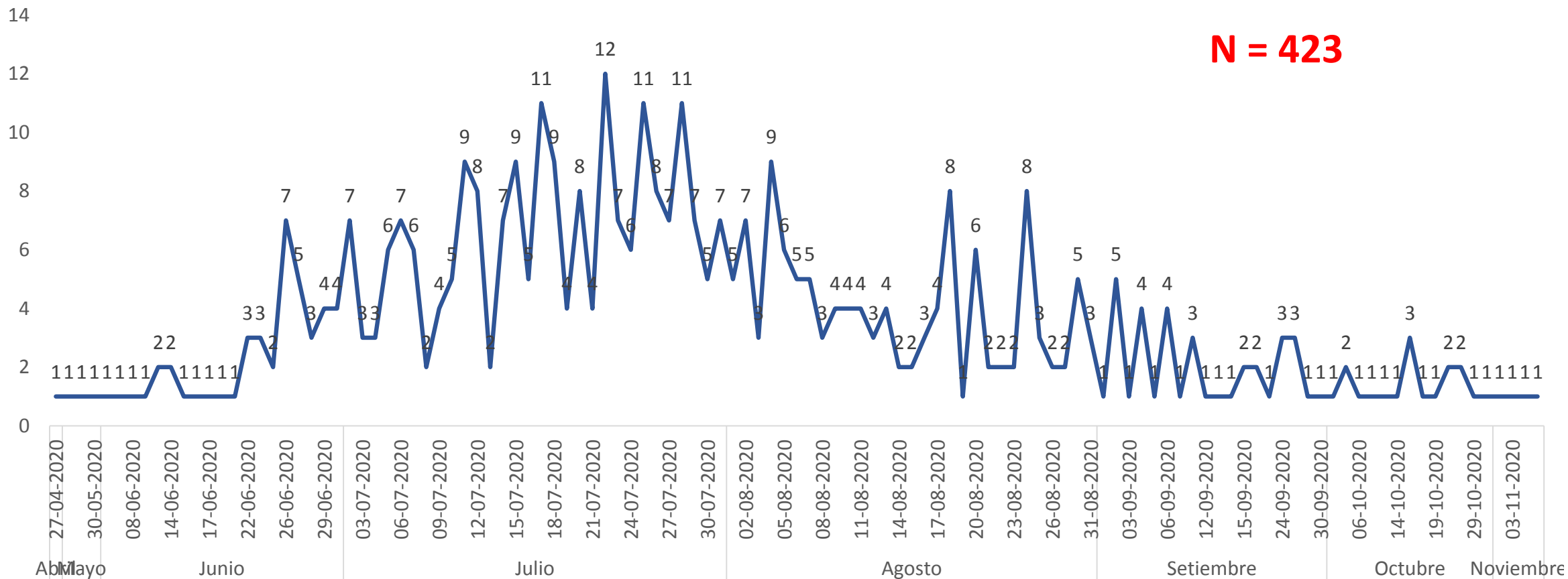

Fuente: Sistema de Vigilancia COVID-19

Al 09/11/2020, se presentan 423 defunciones confirmadas por COVID-19, siendo el mes de julio con mayor número de fallecidos (47,3%)



Nº de Defunciones por COVID-19, según Semana Epidemiológica

Dirección Subregional de Salud I Jaén 09-11-2020

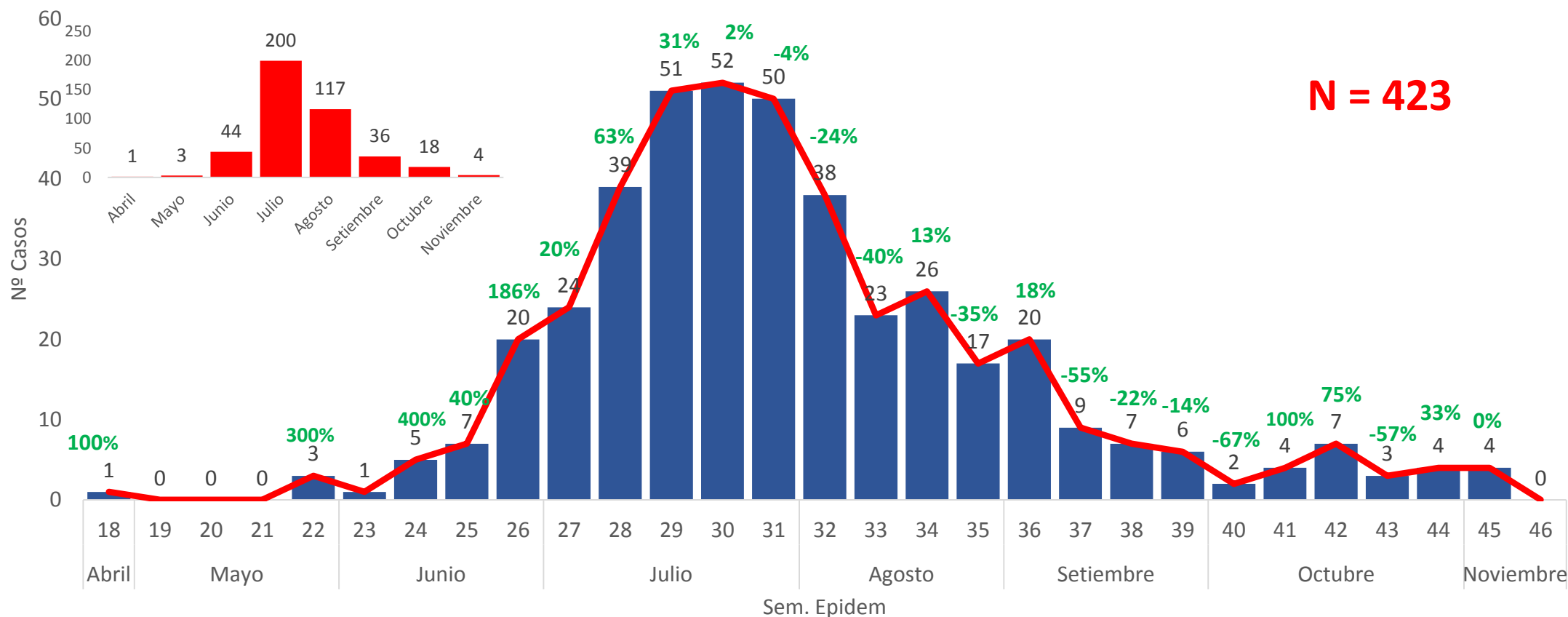

Fuente: Sistema de Vigilancia COVID-19

El mayor número de defunciones se presenta entre las Semanas Epidemiológicas 29 a la 31 del mes de julio, con tendencia a la disminución



Letalidad, según etapas de vida. Dirección Subregional de Salud I Jaén 09-11-2020

Etapa de Vida	Sexo				Letalidad %
	Femenino		Masculino		
	Confirmados	Fallecidos	Confirmados	Fallecidos	
Niño (0-9 años)	316	0	296	3	0,49
Adolescente (10-17 años)	506	0	406	0	0,00
Joven (18-29 años)	2280	3	1832	1	0,10
Adulto (30-59 años)	4514	24	4385	66	1,01
Adulto Mayor (>59 años)	1367	89	1676	237	10,71
Total	8983	116	8595	307	2,41

Fuente: Sistema de Vigilancia COVID-19

La letalidad en adultos mayores es 10.6 veces más que en los adultos



Porcentaje y Número de defunciones, según Sexo y Etapas de Vida

Dirección Subregional de Salud I Jaén 09-11-2020

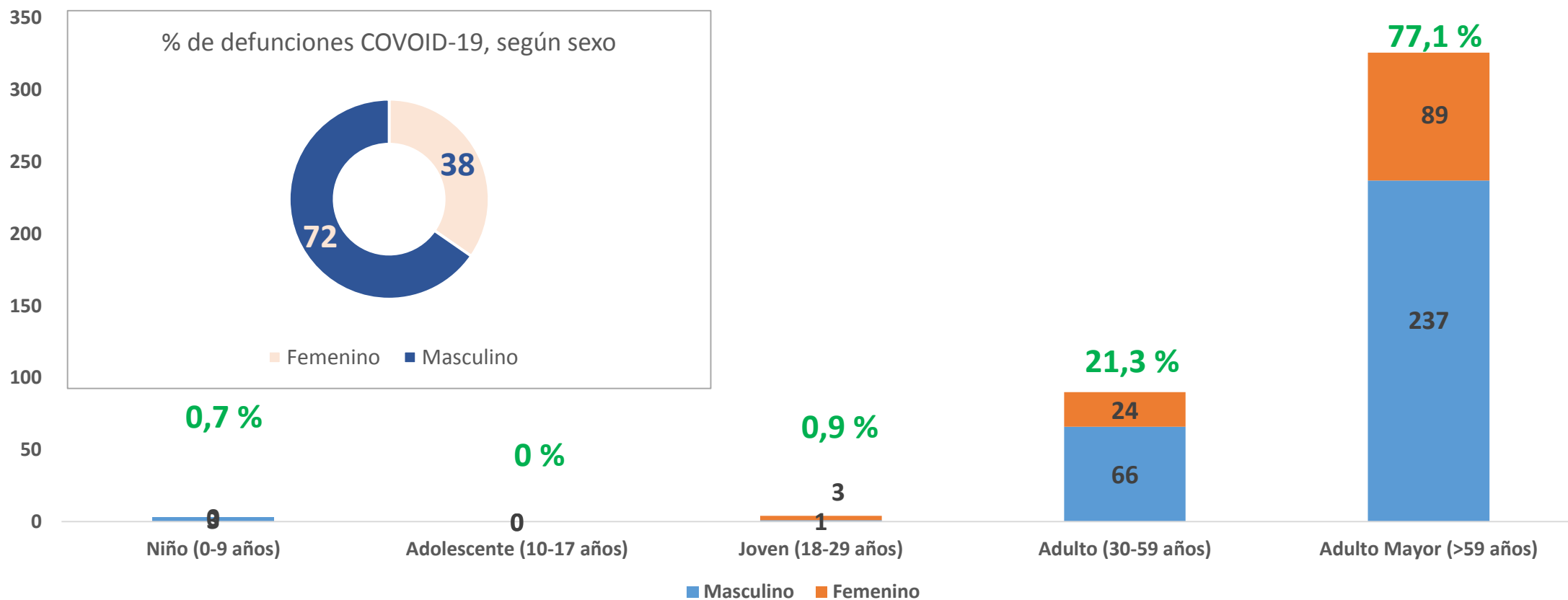

Fuente: Sistema de Vigilancia COVID-19

De cada 10 defunciones, 7 a 8 son adultos mayores y 73% (235/323) de ellos son varones



Pirámide poblacional según letalidad por grupos de edad, de casos confirmados de COVID-19, Dirección Subregional Salud I Jaén. 09-11-2020

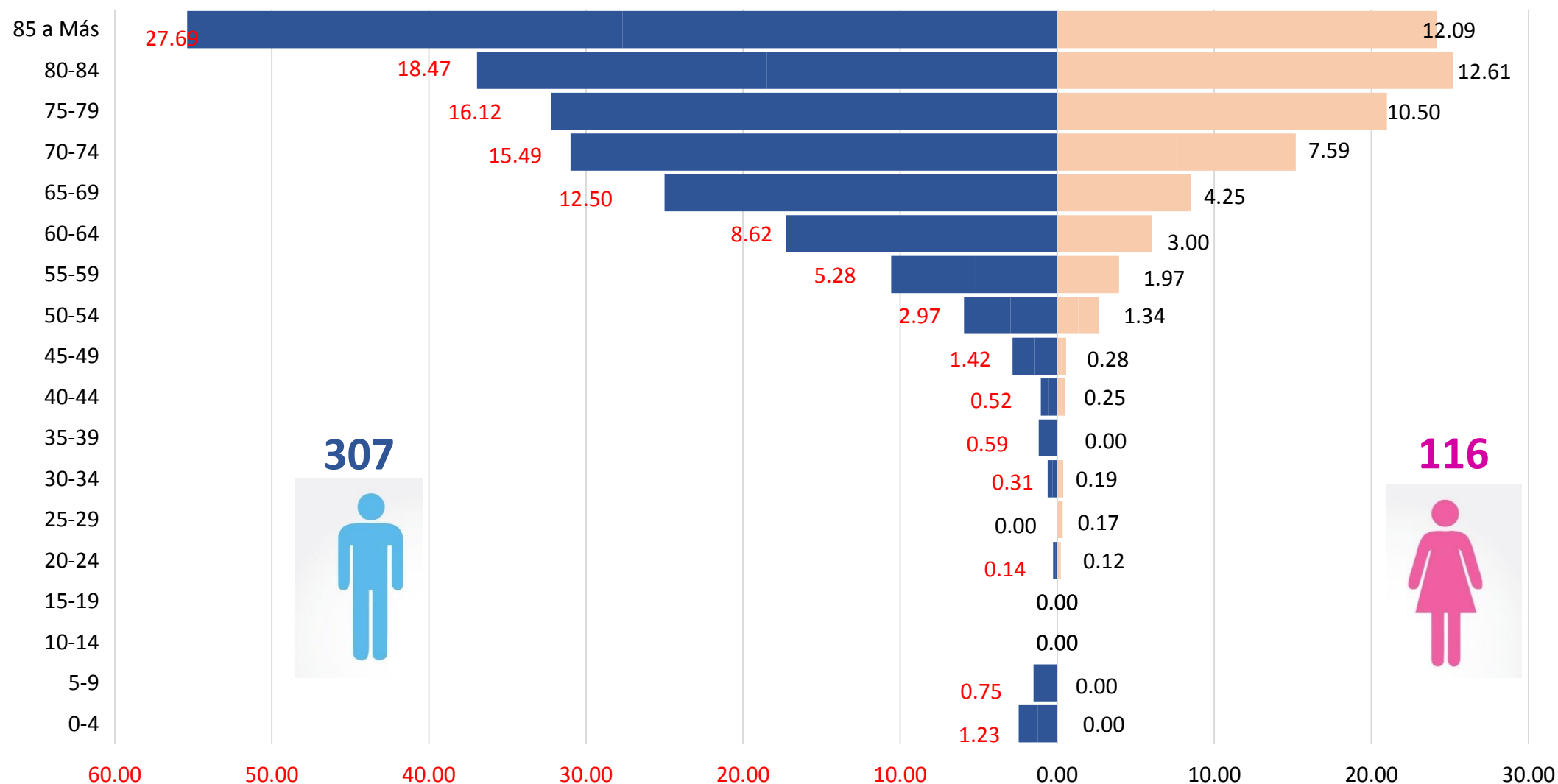

Fuente: Sistema de Vigilancia COVID-19



Porcentaje de Defunciones por COVID-19, según lugar de Fallecimiento. Dirección Subregional de Salud I Jaén 09-11-2020

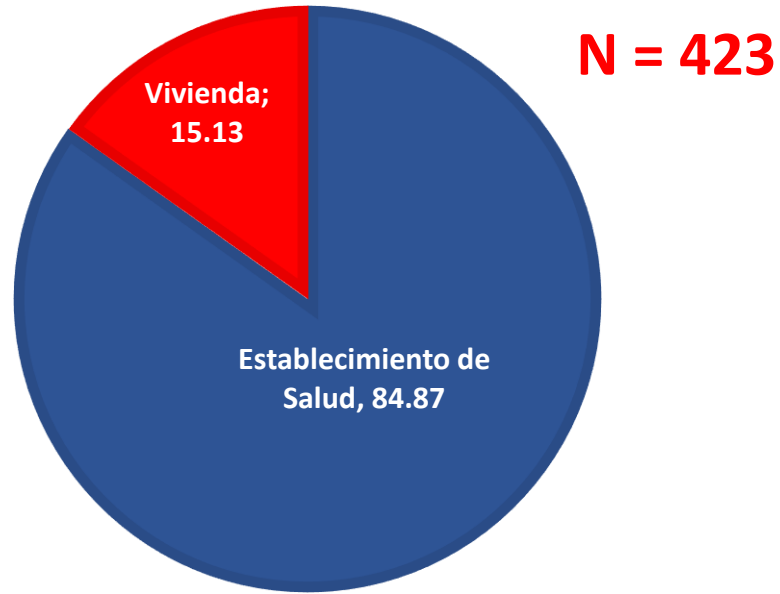

Fuente: Sistema de Vigilancia COVID-19

De cada 10 defunciones, 8 personas fallecen en un Establecimiento de Salud



Porcentaje de Defunciones por COVID-19, según Institución de Salud Dirección Subregional de Salud I Jaén 09-11-2020

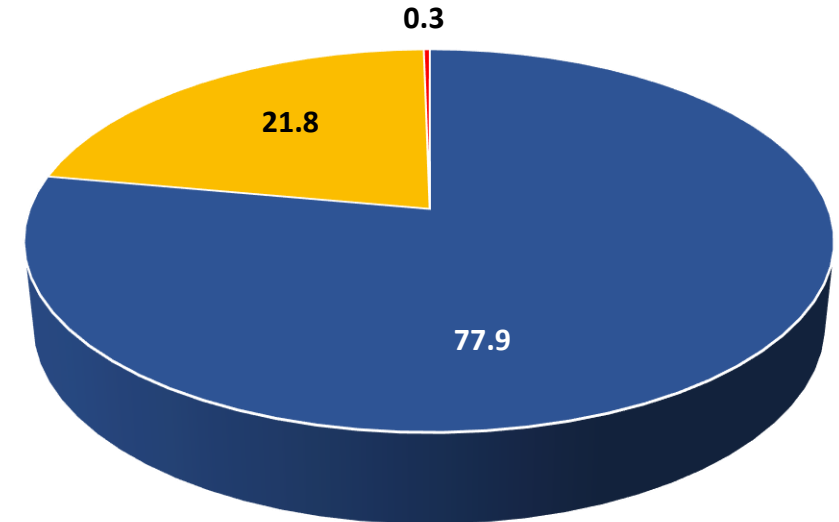

■ Minsa ■ EsSalud ■ Privados

Fuente: Sistema de Vigilancia COVID-19

77,9% de la defunciones se dan en Hospitales del Ministerio de Salud



Porcentaje de Defunciones por COVID-19, según lugar de defunción. Dirección Subregional de Salud I Jaén 09-11-2020

Lugar de Defunción	N	%
Hosp. Gral. Jaén	265	62,6
Hos. II ESSalud Jaén	32	7,6
EsSalud Luis Heysen I.	43	10,2
Hosp. Reg. Lambayeque	14	3,3
EsSalud A. Aguinaga	3	0,7
Clínica Privada-Lima	1	0,2
Hosp. Reg. Cajamarca	1	0,2
En su vivienda	64	15,1
Total	423	100,00

Fuente: Sistema de Vigilancia COVID-19



Número de defunciones por COVID-19, según distrito. Provincia de Jaén. 09-11-2020

Distrito	En Establecimiento de Salud	En su vivienda	Total	
	N°	N°	N°	%
Jaén	266	44	310	86,6
Bellavista	17	2	19	5,3
Pucará	9	0	9	2,5
Santa Rosa	3	0	3	0,8
Colasay	2	1	3	0,8
San José del Alto	1	3	4	1,1
Chontali	1	1	2	0,6
Sallique	1	1	2	0,6
San Felipe	1	2	3	0,8
Huabal	1	0	1	0,3
Las Pirias	1	0	1	0,3
Pomahuaca	1	0	1	0,3
Total	304	54	358	100,0

Fuente: Sistema de Vigilancia COVID-19



Número de defunciones por COVID-19, según distrito. Provincia de San Ignacio. 09-11-2020

Distrito	En Establecimiento de Salud	En su Vivienda	Total	
	N°		N°	N°
San Ignacio	22	5	27	41,5
Huarango	14	0	14	21,5
Tabaconas	6	0	6	9,2
Chirinos	5	1	6	9,2
La Coipa	4	2	6	9,2
San José de Lourdes	3	1	4	6,2
Namballe	1	1	2	3,1
Total	55	10	65	100,0

Fuente: Sistema de Vigilancia COVID-19



Porcentaje de Signos/Síntomas de los fallecidos por COVID-19, Dirección Subregional de Salud I Jaén 09-11-2020

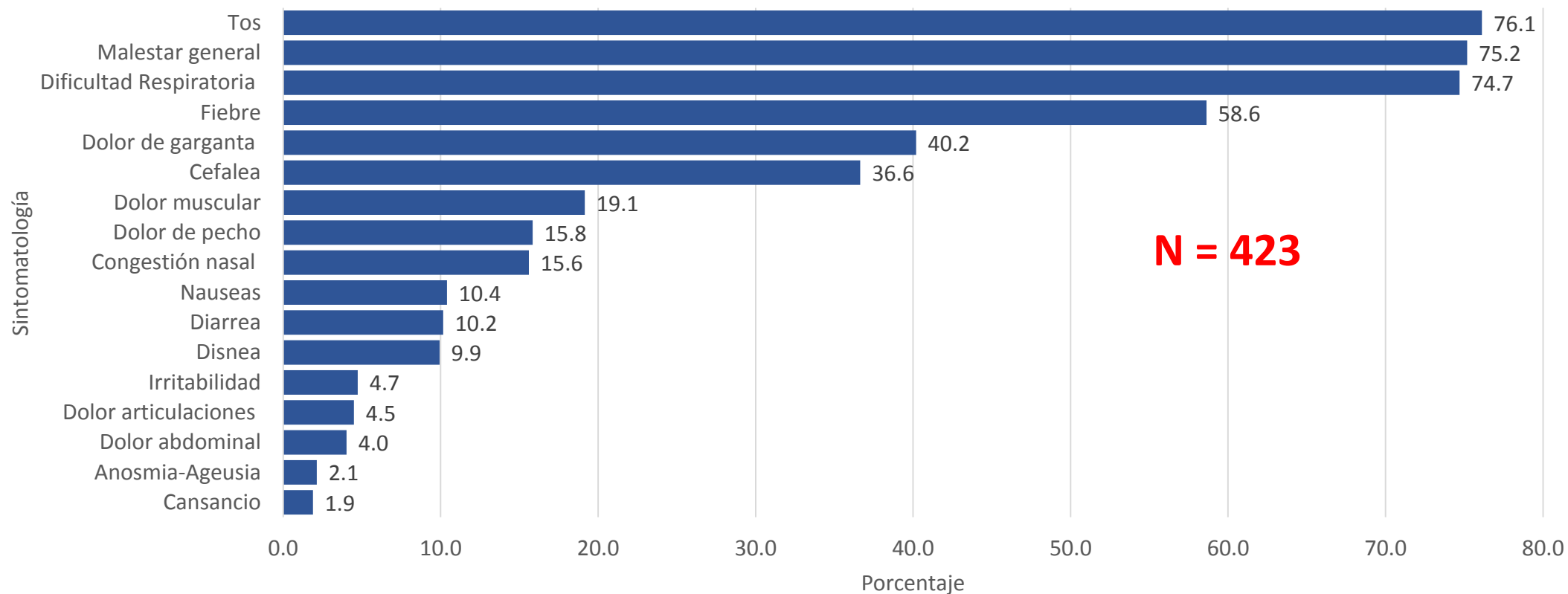

Fuente: Sistema de Vigilancia COVID-19

La tos, malestar general, dificultad respiratoria, y fiebre, son los síntomas más frecuentes en los pacientes fallecidos por COVID-19.



Porcentaje de defunciones por COVID-19, según comorbilidad

Dirección Subregional de Salud Jaén 09-11-2020

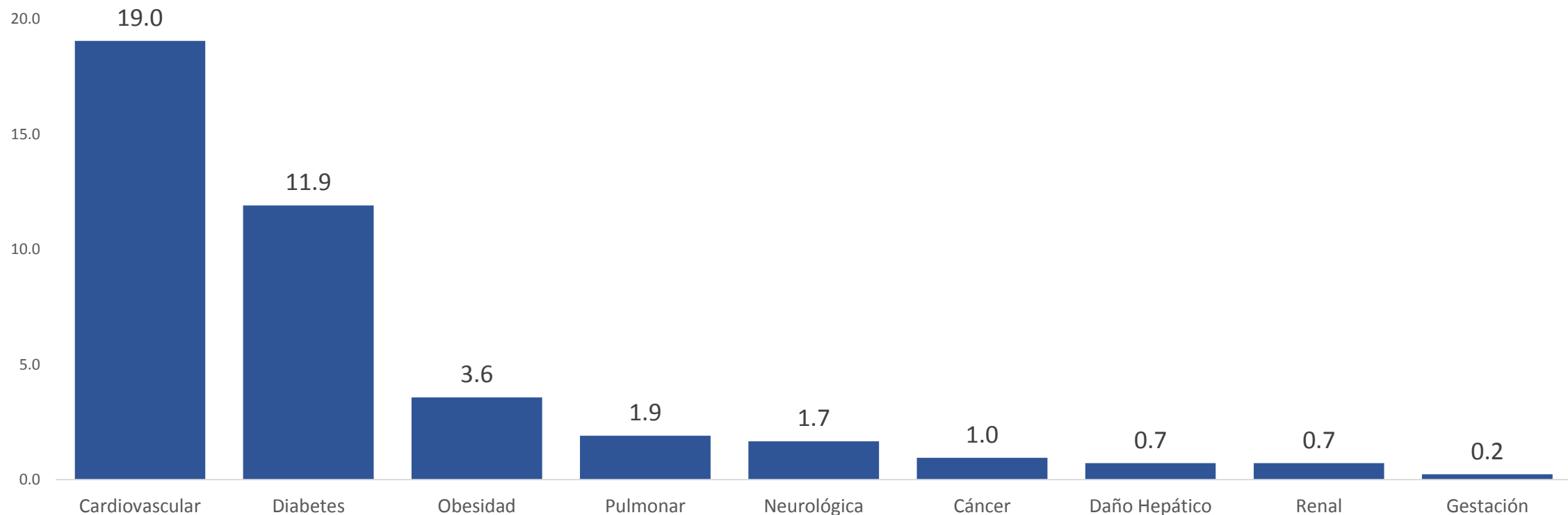

Fuente: Sistema de Vigilancia COVID-19

Las enfermedades cardiovasculares se presentan con mayor frecuencia entre los fallecidos por COVID-19



Porcentaje de Defunciones por COVID-19, según ocupación. Dirección Subregional de Salud I Jaén. 09-11-2020

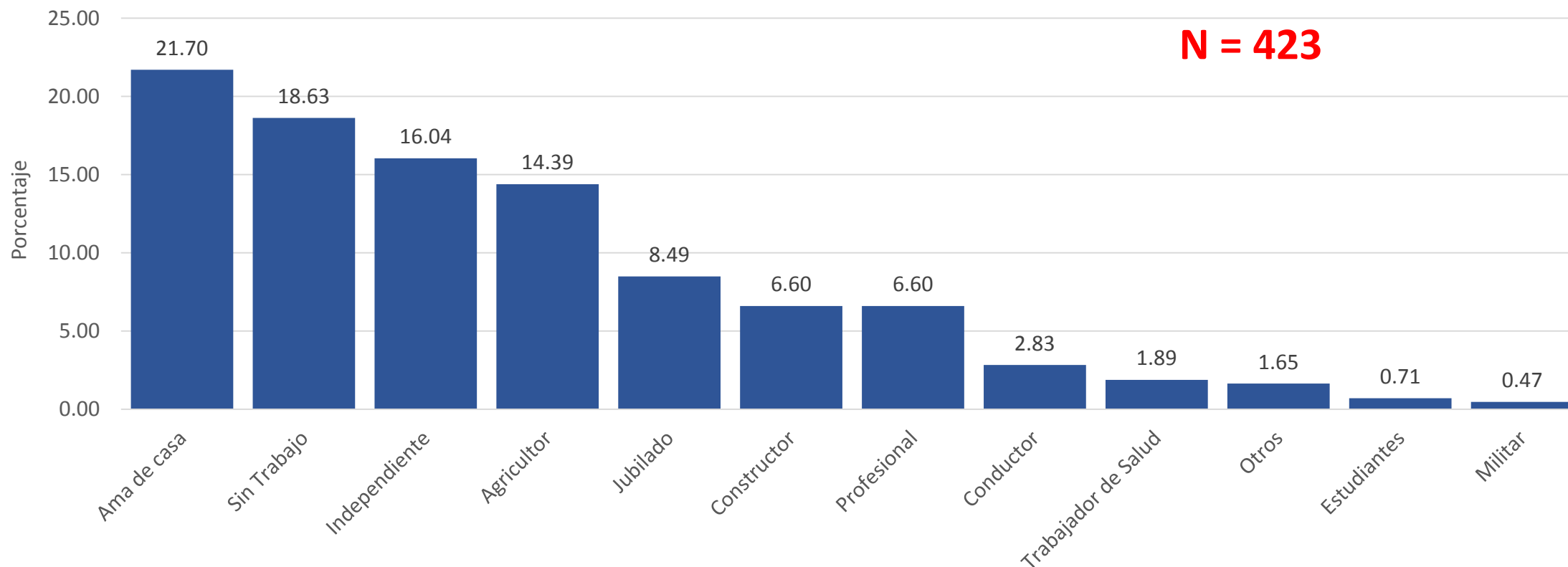

Fuente: Sistema de Vigilancia COVID-19

Amas de casa, personas sin trabajo y con trabajo independiente, son los más frecuentes entre los fallecidos por COVID-19



Nº de Defunciones por COVID-19 de Personal de Salud, SEFÚN GRUPO OCUPACIONAL Dirección Subregional de Salud I Jaén. 09-11-2020

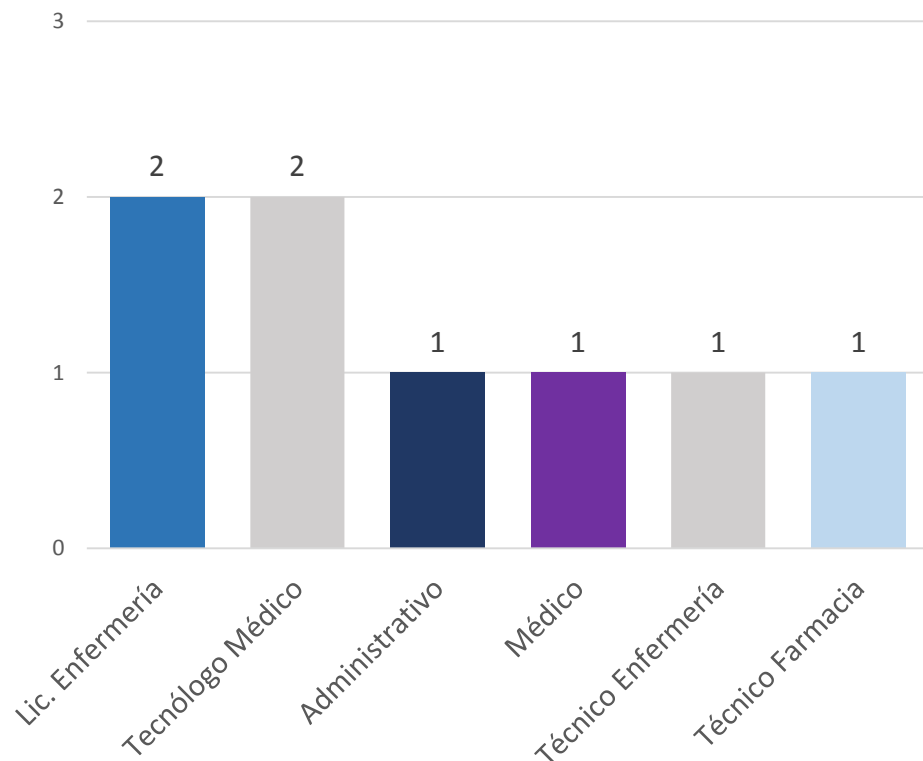

62.5% del personal de salud, fallecidos por COVID-19, tenían diabetes

Fuente: Sistema de Vigilancia COVID-19

Características del Personal de Salud fallecido por covid-19 Dirección Subregional de Salud I Jaén 09-11-2020

Grupo de Edad	Nº	%
Adulto	4	50
Adulto mayor	4	50
Sexo		
Femenino	2	25
Masculino	6	75
Procedencia Laboral		
Jaén	5	62.5
Bellavista	2	25
Bagua	1	12.5
Hospitalización		
Si	7	87.5
No	1	12.5
Comorbilidad		
Diabetes	5	62.5
Obesidad	1	12.5
Una comorbilidad	6	75
Más de una comorbilidad	0	0



Defunciones por COVID-19, según demora en la búsqueda de atención. Dirección Subregional de Salud I Jaén 09-11-2020

N = 423

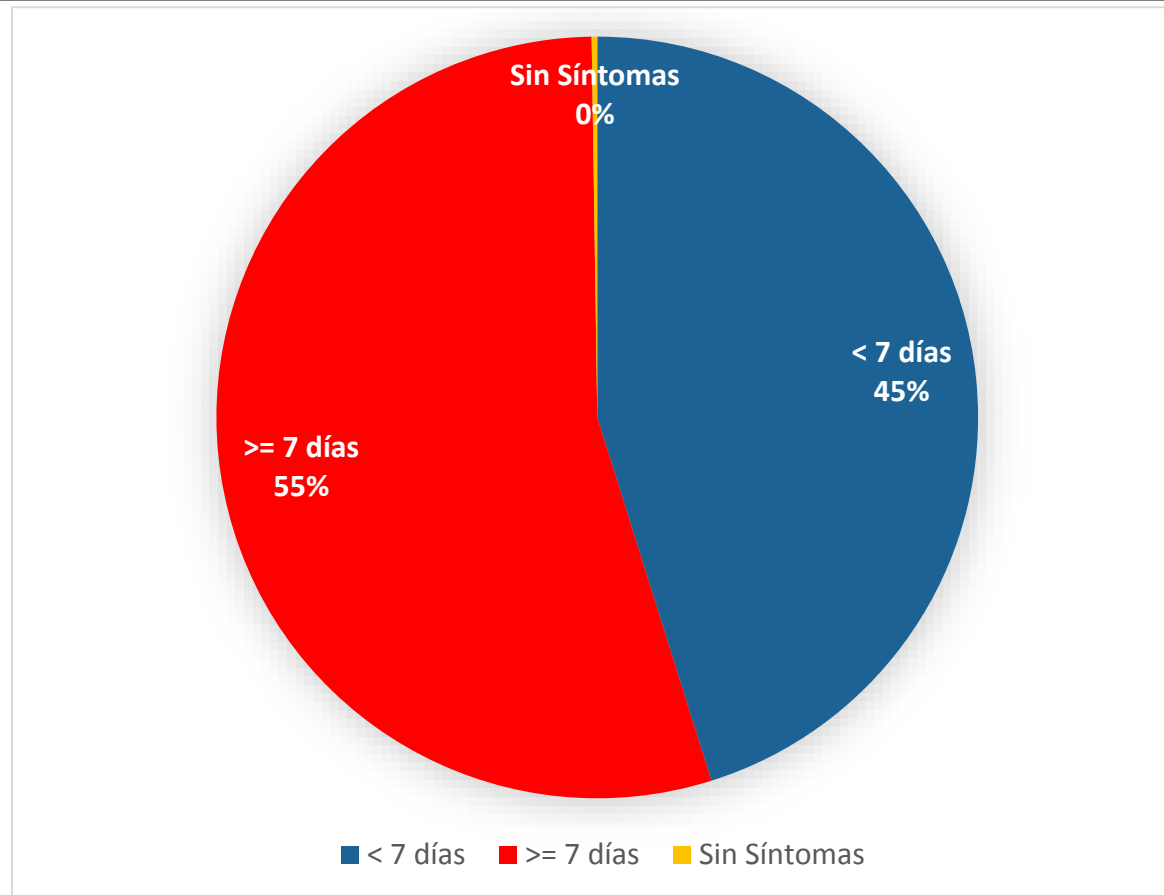

Fuente: Sistema de Vigilancia COVID-19

55% de los fallecidos buscaron atención durante los seis primeros días de enfermedad. Dos pacientes fallecidos no presentaron síntomas



epijaen@dge.gob.pe



**#NO BAJEMOS
#LA GUARDIA**



COR  NAVIRUS



**CENTRAL DE EMERGENCIAS
COVID - 19**

956593954

970962172

991455852

**Reporta casos sospechosos a nuestras líneas de atención.
Permanece en Casa y *EVITA* propagar la
Enfermedad.**

Oficina de Comunicaciones



**#QuédateEnCasa
#PrimeroLaGente
www.disajaen.gob.pe**