



PERÚ

Ministerio  
de Salud

Centro Nacional de Epidemiología de  
Prevención y Control de Enfermedades

GOBIERNO REGIONAL CAJAMARCA  
DIRECCION REGIONAL DE SALUD CAJAMARCA  
SUB REGION DE SALUD JAEN  
DIRECCIÓN DE EPIDEMIOLOGÍA



# **SALA SITUACIONAL COVID-19 (CORONAVIRUS) 04-04-2020 10:00 a.m.**

**DIRECCION DE EPIDEMIOLOGIA  
SUB REGION DE SALUD I JAEN**



# Situación a nivel mundial del COVID-19

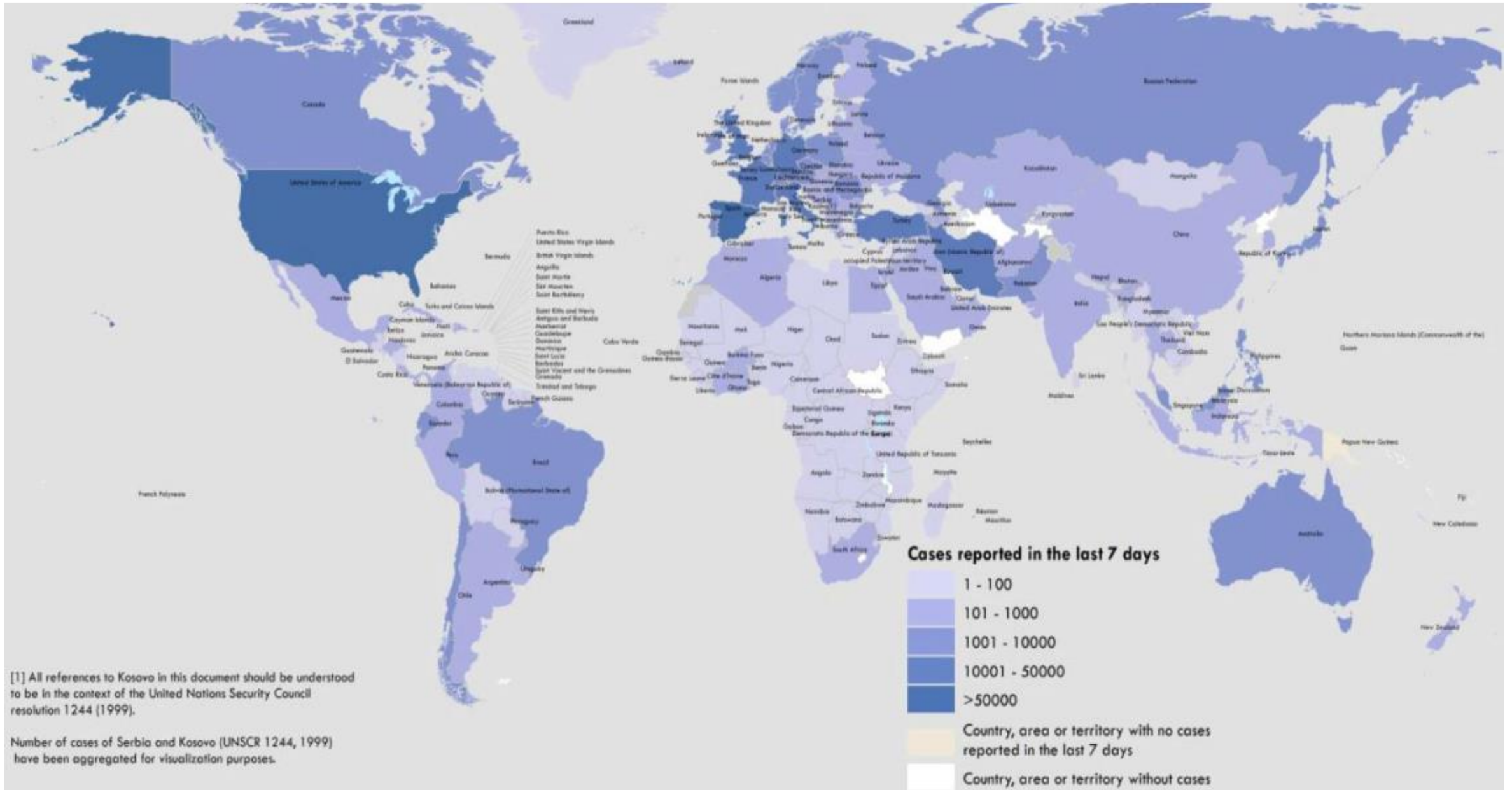



# Situación a nivel mundial del COVID-19

**Mundial:**  
896,450 confirmados  
45,526 defunciones  
Letalidad 5.0%

**Región Europea**  
503,006 confirmados  
33,604 defunciones  
Letalidad 6.7%

**Región de las Américas**  
216,912 confirmados  
4,565 defunciones  
Letalidad 2.1%

**Región del Pacífico  
Occidental**  
107,626 confirmados  
3,723 defunciones.  
Letalidad 3.5%



## Casos confirmados de COVID-19, por departamento de residencia

Departamento	N°	%
LIMA	1179	73.9
LORETO	84	5.3
CALLAO	59	3.7
LA LIBERTAD	44	2.8
CUSCO	44	2.8
AREQUIPA	37	2.3
LAMBAYEQUE	35	2.2
PIURA	27	1.7
JUNIN	19	1.2
ANCASH	18	1.1
TUMBES	16	1.0
ICA	8	0.5
HUANUCO	6	0.4
SAN MARTIN	6	0.4
CAJAMARCA	4	0.3
TACNA	3	0.2
MADRE DE DIOS	2	0.1
AYACUCHO	1	0.1
PASCO	1	0.1
APURIMAC	1	0.1
HUANCAVELICA	1	0.1
<b>Total general</b>	<b>1595</b>	<b>100.0</b>

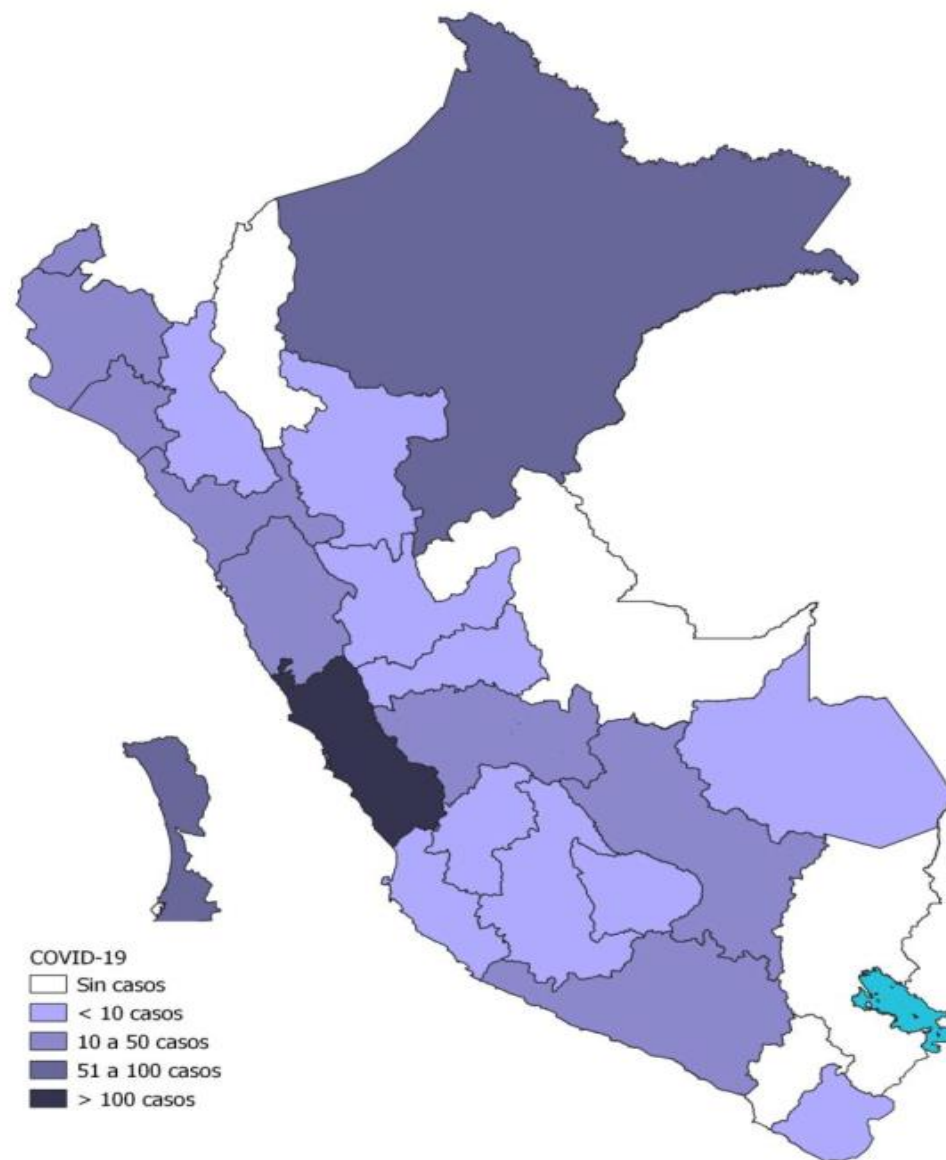

Fuente: Net Lab INS

Elaborado por Centro Nacional de Epidemiología, Prevención y Control de Enfermedades - MINSA

Corte 02 marzo 24 horas



# CASOS SOSPECHOSOS, CONFIRMADOS Y DESCARTADOS NOTIFICADOS DE COVID-19 POR ESTABLECIMIENTOS DE SALUD DIRECCIÓN SUB REGIONAL DE SALUD JAEN



04-04-2020

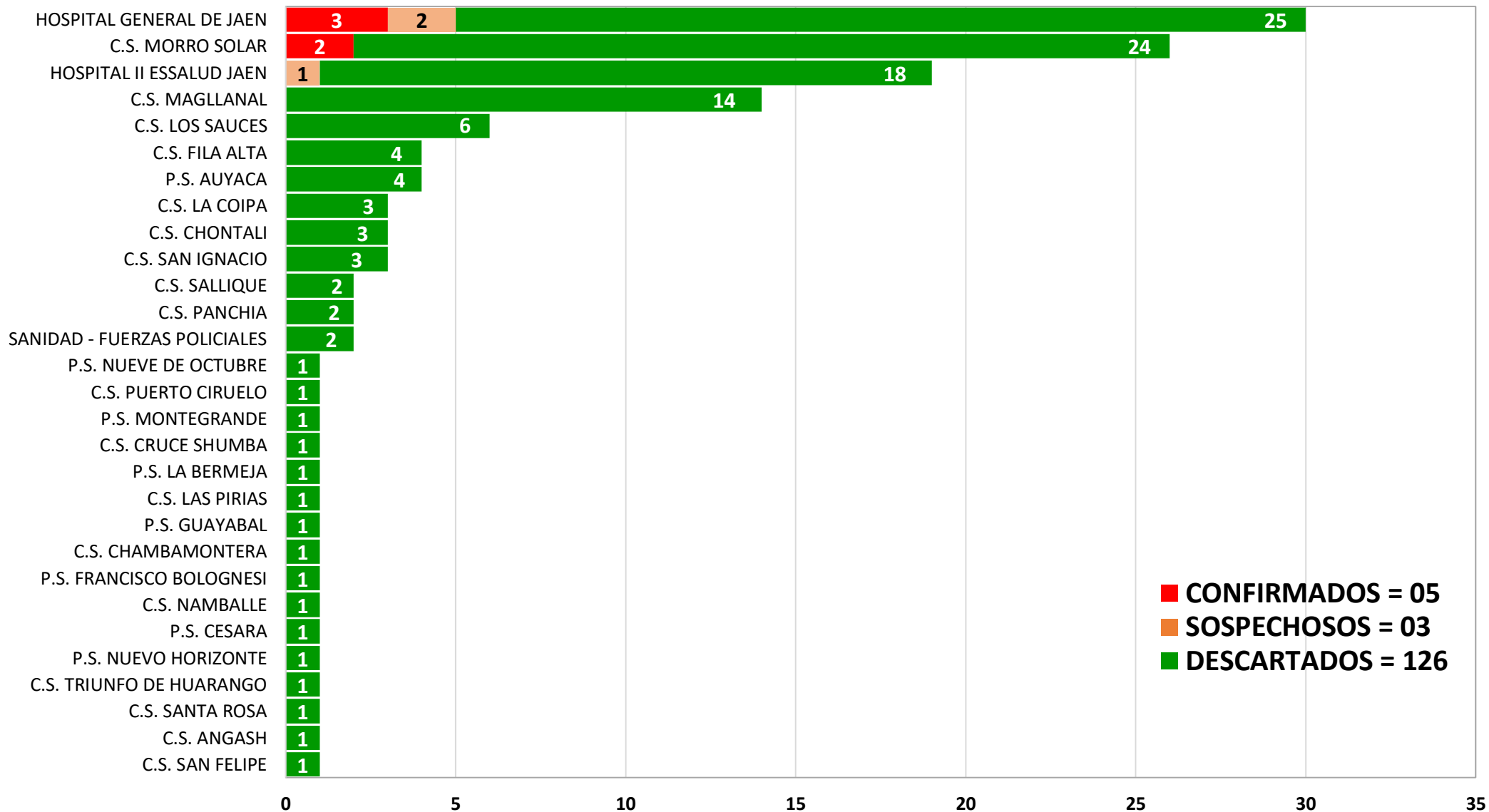

■ CONFIRMADOS = 05  
■ SOSPECHOSOS = 03  
■ DESCARTADOS = 126



**CASOS SOSPECHOSOS, CONFIRMADOS Y DESCARTADOS NOTIFICADOS DE COVID-19  
POR DISTRITOS  
DIRECCIÓN SUB REGIONAL DE SALUD JAEN  
04-04-2020**



<b>DISTRITOS</b>	<b>CONFIRMADOS</b>	<b>SOSPECHOSOS</b>	<b>DESCARTADOS</b>
<b>JAEN</b>	<b>5</b>	<b>3</b>	<b>92</b>
<b>BELLAVISTA</b>	<b>0</b>	<b>0</b>	<b>3</b>
<b>CHONTALI</b>	<b>0</b>	<b>0</b>	<b>3</b>
<b>COLASAY</b>	<b>0</b>	<b>0</b>	<b>4</b>
<b>LAS PIRIAS</b>	<b>0</b>	<b>0</b>	<b>1</b>
<b>SALLIQUE</b>	<b>0</b>	<b>0</b>	<b>3</b>
<b>SAN FELIPE</b>	<b>0</b>	<b>0</b>	<b>1</b>
<b>SAN JOSE DEL ALTO</b>	<b>0</b>	<b>0</b>	<b>1</b>
<b>SANTA ROSA</b>	<b>0</b>	<b>0</b>	<b>1</b>
<b>SAN IGNACIO</b>	<b>0</b>	<b>0</b>	<b>5</b>
<b>CHIRINOS</b>	<b>0</b>	<b>0</b>	<b>1</b>
<b>HUARANGO</b>	<b>0</b>	<b>0</b>	<b>2</b>
<b>LA COIPA</b>	<b>0</b>	<b>0</b>	<b>3</b>
<b>NAMBALLE</b>	<b>0</b>	<b>0</b>	<b>2</b>
<b>TABACONAS</b>	<b>0</b>	<b>0</b>	<b>4</b>
<b>DISA JAEN</b>	<b>5</b>	<b>3</b>	<b>126</b>





# CASOS SOSPECHOSOS Y CONFIRMADOS NOTIFICADOS DE COVID-19 POR DISTRITOS DIRECCIÓN SUB REGIONAL DE SALUD JAEN



04-04-2020

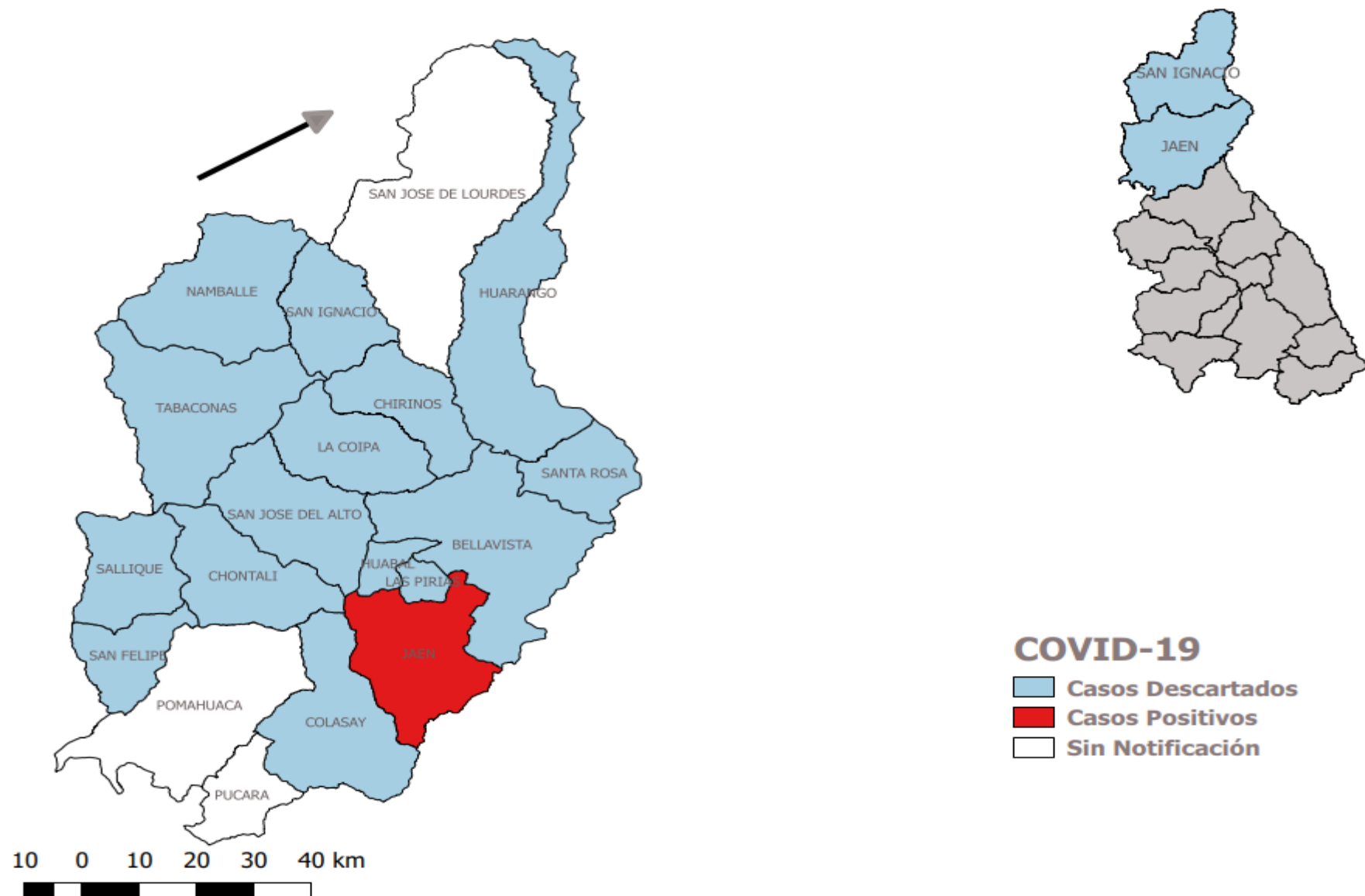



# N° PACIENTES INVESIGADOS vs PACIENTES CONFIRMADOS DE COVID-19

## POR FECHA DE INICIO DE SINTOMAS

### DIRECCIÓN SUB REGIONAL DE SALUD JAEN

#### 04-04-2020

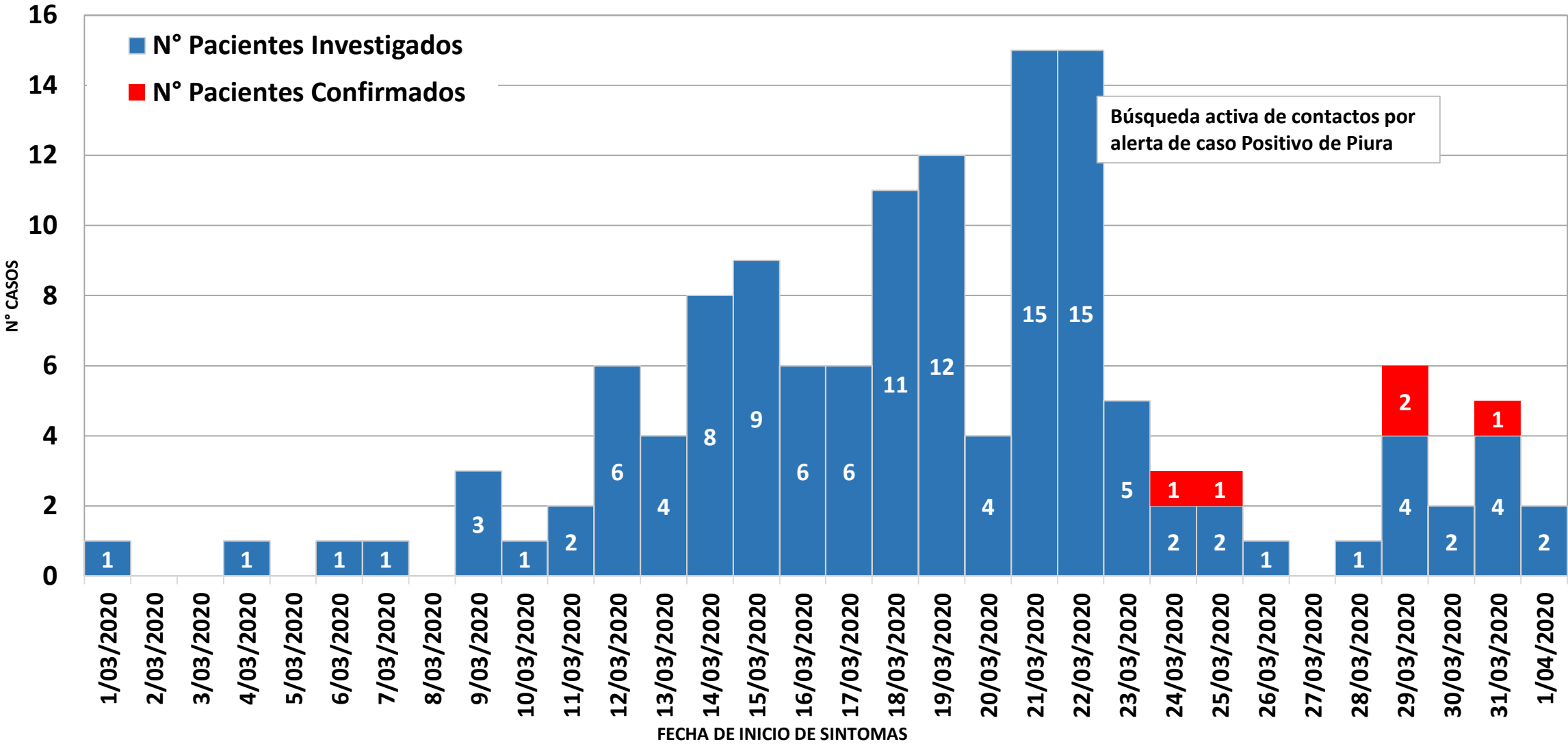

Fuente: Sistema de Vigilancia COVID-19





# Nº PACIENTES CONFIRMADOS A COVID-19, POR FECHA DE INICIO DE SÍNTOMAS

## DIRECCIÓN SUBREGIONAL DE SALUD JAÉN

### 04-04-2020

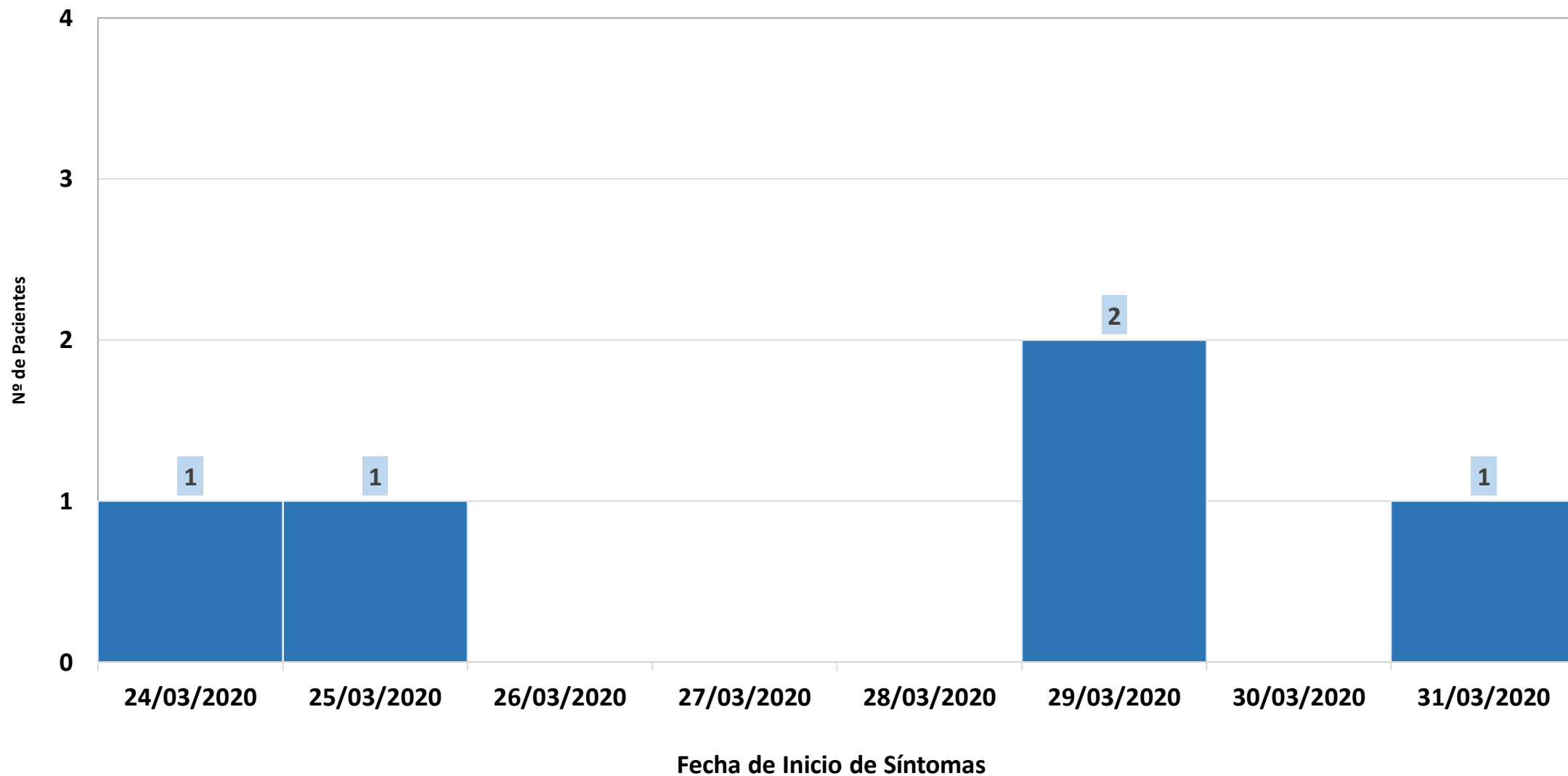



# CASOS CONFIRMADOS DE COVID-19 SEGÚN ETAPA DE VIDA Y SEXO

## DIRECCIÓN SUB REGIONAL DE SALUD JAEN

### 04-04-2020

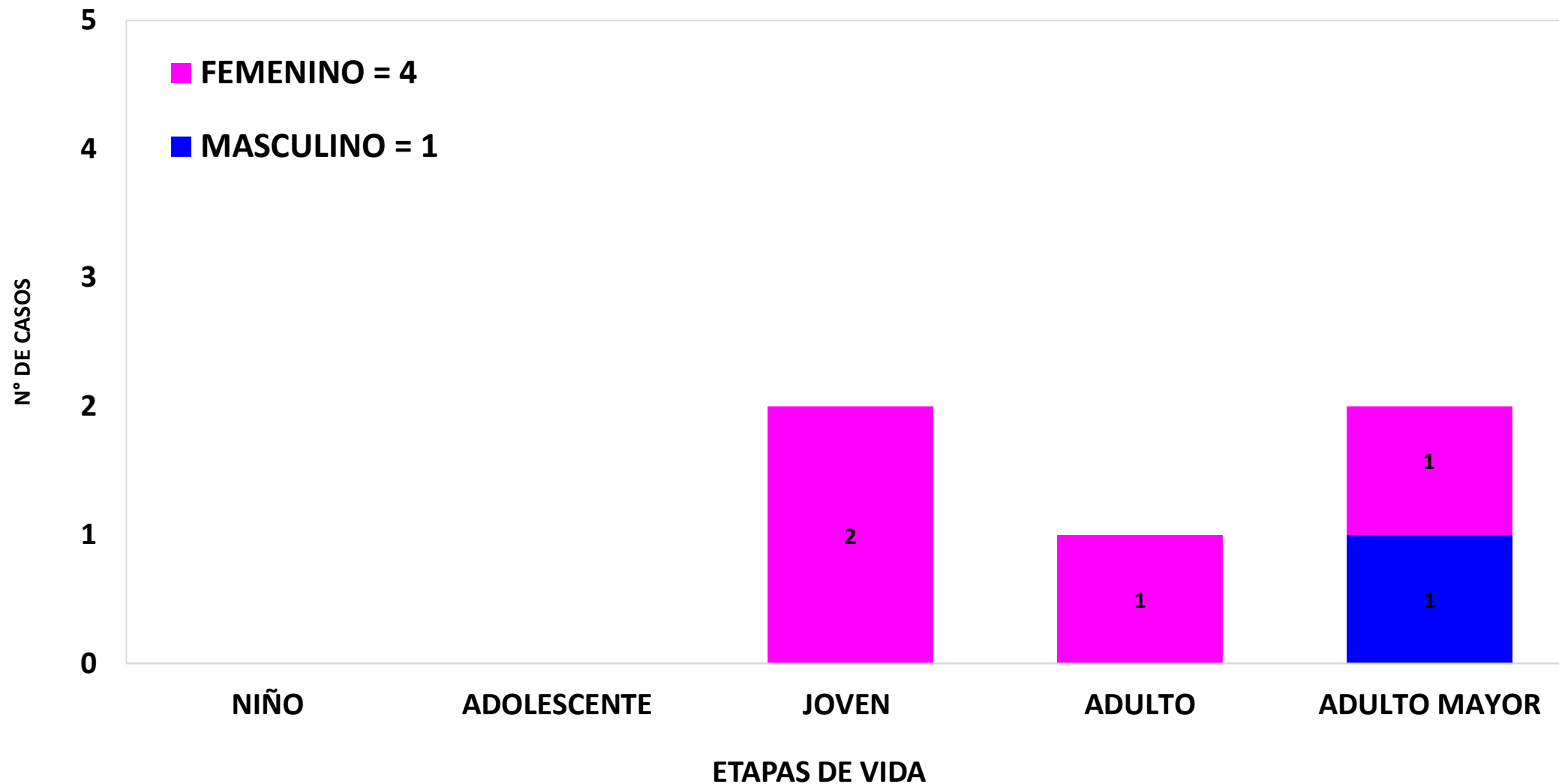



# PORCENTAJE DE SIGNOS Y SINTOMAS DE CASOS CONFIRMADOS DE COVID-19

## DIRECCIÓN SUB REGIONAL DE SALUD JAEN

### 04-04-2020

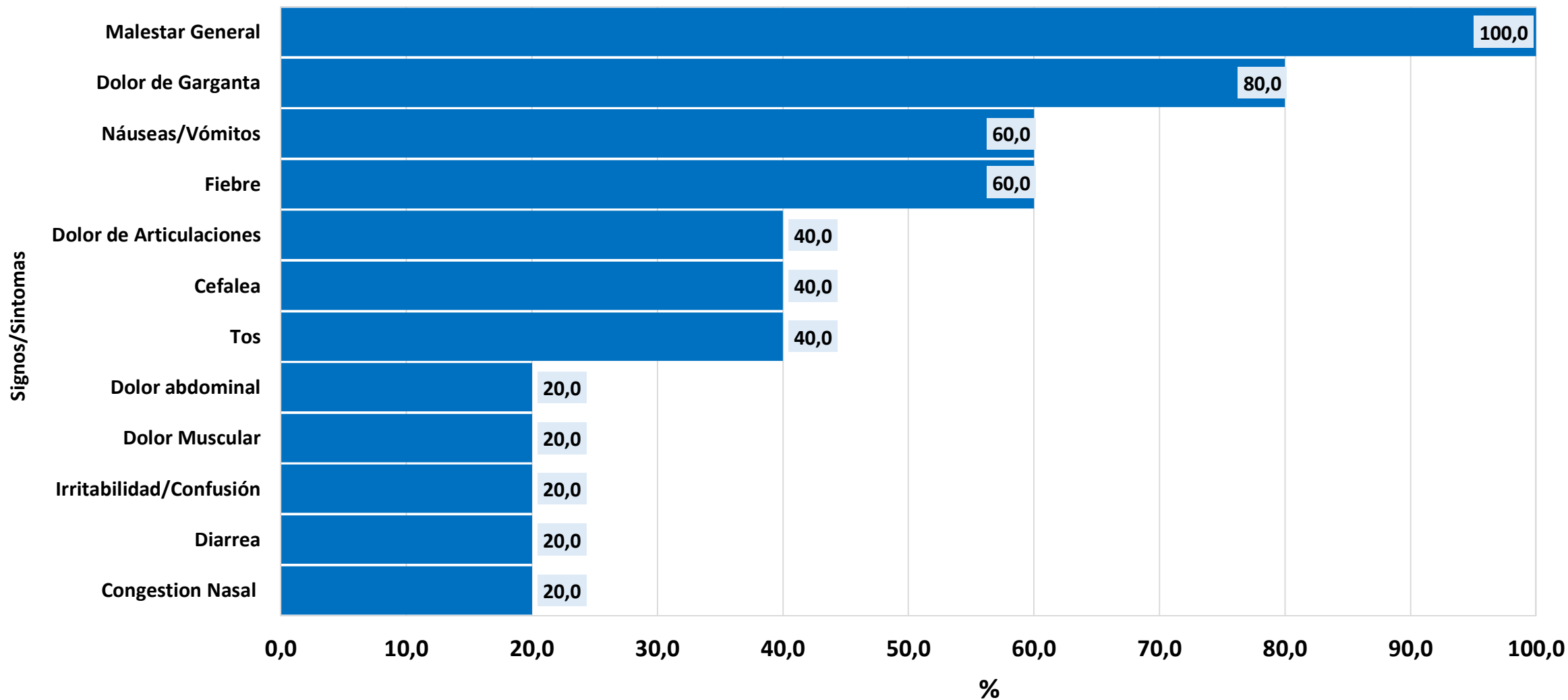

**CASOS CONFIRMADOS = 05**



# Nº PACIENTES CONFIRMADOS A COVID-19 POR FECHA DE RESULTADO

## DIRECCIÓN SUBREGIONAL DE SALUD JAÉN 2020

### 04-04-2020

