



PERÚ

Ministerio
de Salud

Centro Nacional de Epidemiología de
Prevención y Control de Enfermedades

GOBIERNO REGIONAL CAJAMARCA
DIRECCION REGIONAL DE SALUD CAJAMARCA
SUB REGION DE SALUD JAEN
DIRECCIÓN DE EPIDEMIOLOGÍA



SALA SITUACIONAL COVID-19 (CORONAVIRUS) 02-04-2020 11:00 a.m.

**DIRECCION DE EPIDEMIOLOGIA
SUB REGION DE SALUD I JAEN**



Situación a nivel mundial del COVID-19

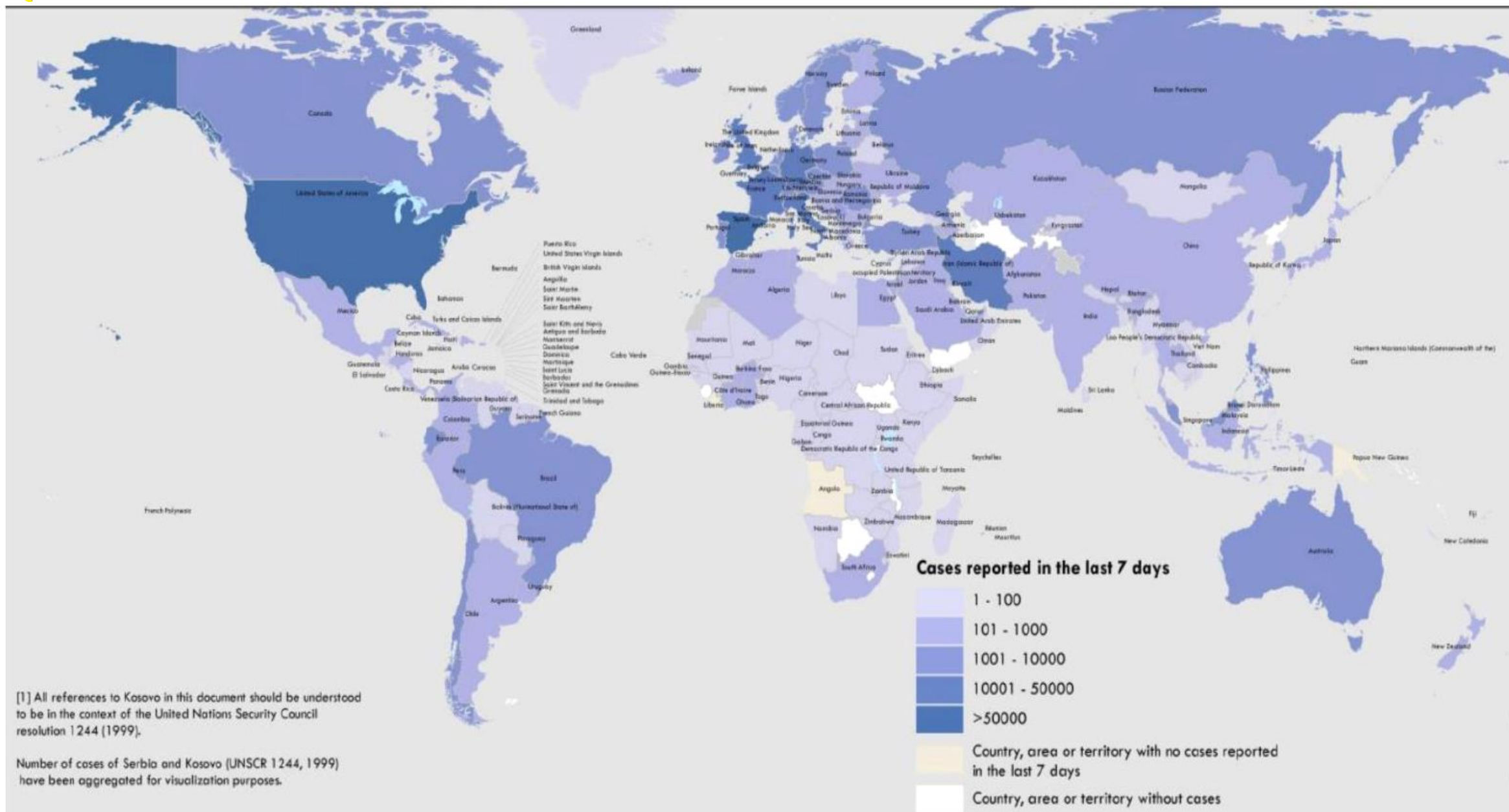

[1] All references to Kosovo in this document should be understood to be in the context of the United Nations Security Council resolution 1244 (1999).

Number of cases of Serbia and Kosovo (UNSCR 1244, 1999) have been aggregated for visualization purposes.



Situación a nivel mundial del COVID-19

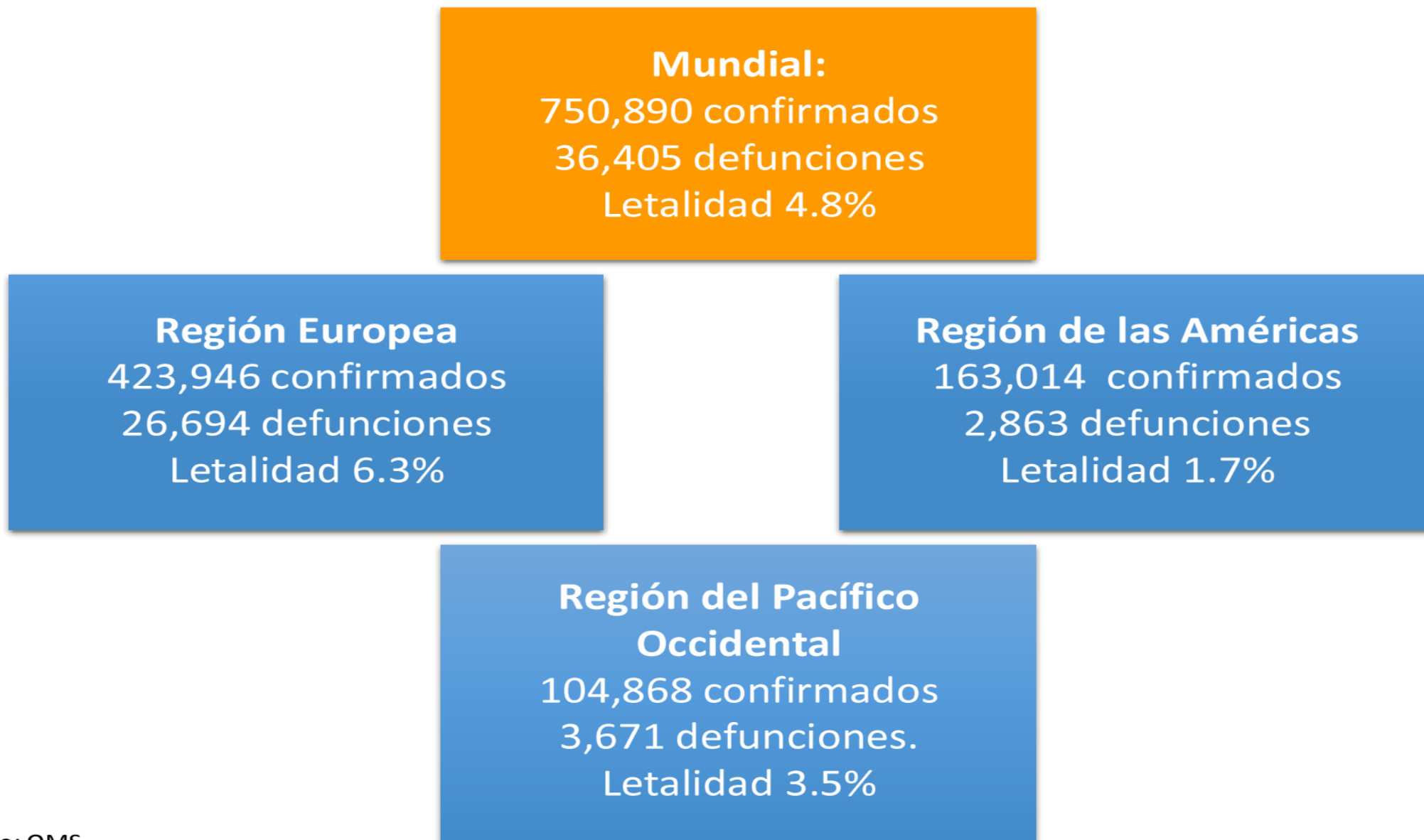



Casos confirmados de COVID-19, por departamento de residencia

DEPARTAMENTO	Casos	%
LIMA	990	74.83
LORETO	66	4.99
CALLAO	37	2.80
CUSCO	34	2.57
LAMBAYEQUE	34	2.57
LA LIBERTAD	32	2.42
AREQUIPA	30	2.27
PIURA	26	1.97
JUNIN	17	1.28
ANCASH	15	1.13
TUMBES	13	0.98
ICA	8	0.60
SAN MARTIN	6	0.45
HUANUCO	6	0.45
TACNA	3	0.23
CAJAMARCA	2	0.15
PASCO	1	0.08
HUANCAVELICA	1	0.08
AYACUCHO	1	0.08
MADRE DE DIOS	1	0.08
TOTAL	1323	100.00

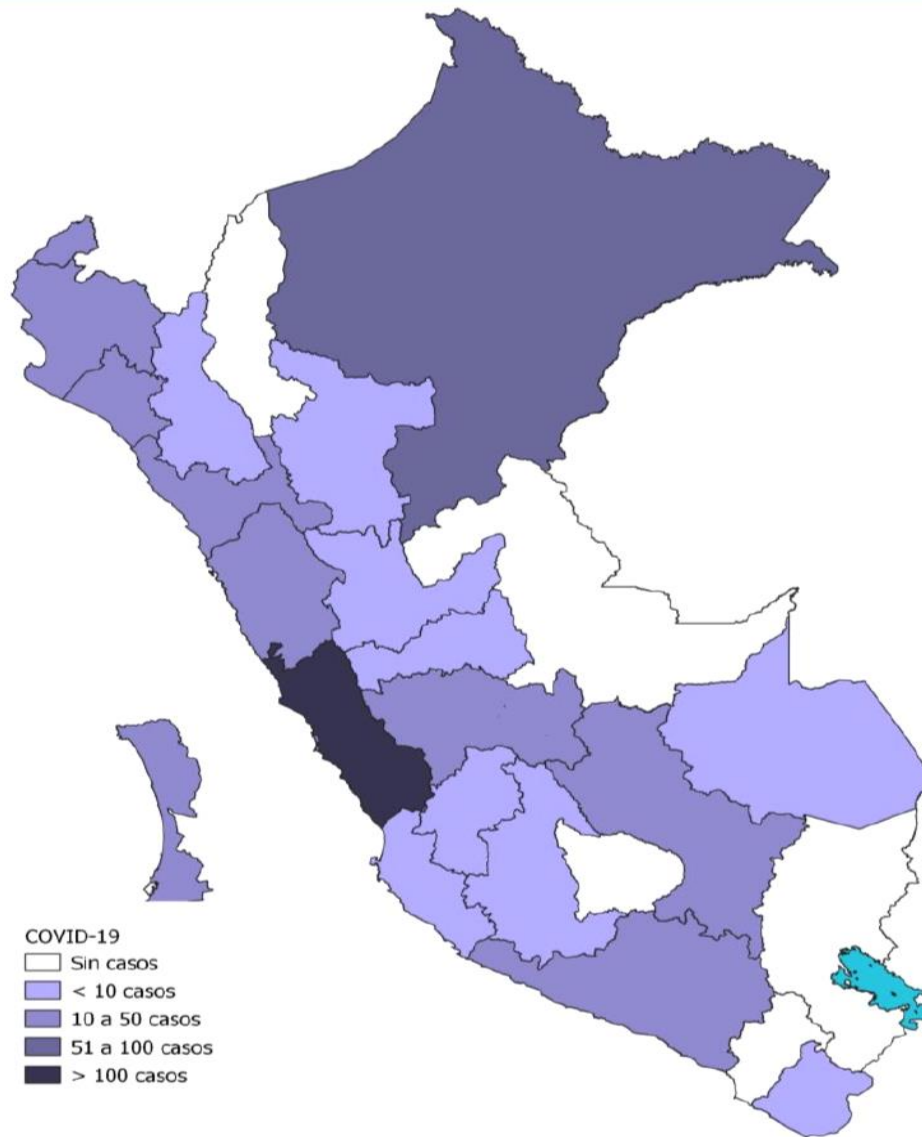

Fuente: Net Lab INS

Elaborado por Centro Nacional de Epidemiología, Prevención y Control de Enfermedades - MINSA

Corte 31 marzo 24 horas



**CASOS SOSPECHOSOS Y CONFIRMADOS NOTIFICADOS DE COVID-19 POR
ESTABLECIMIENTOS DE SALUD
DIRECCIÓN SUB REGIONAL DE SALUD JAEN
02-04-2020**

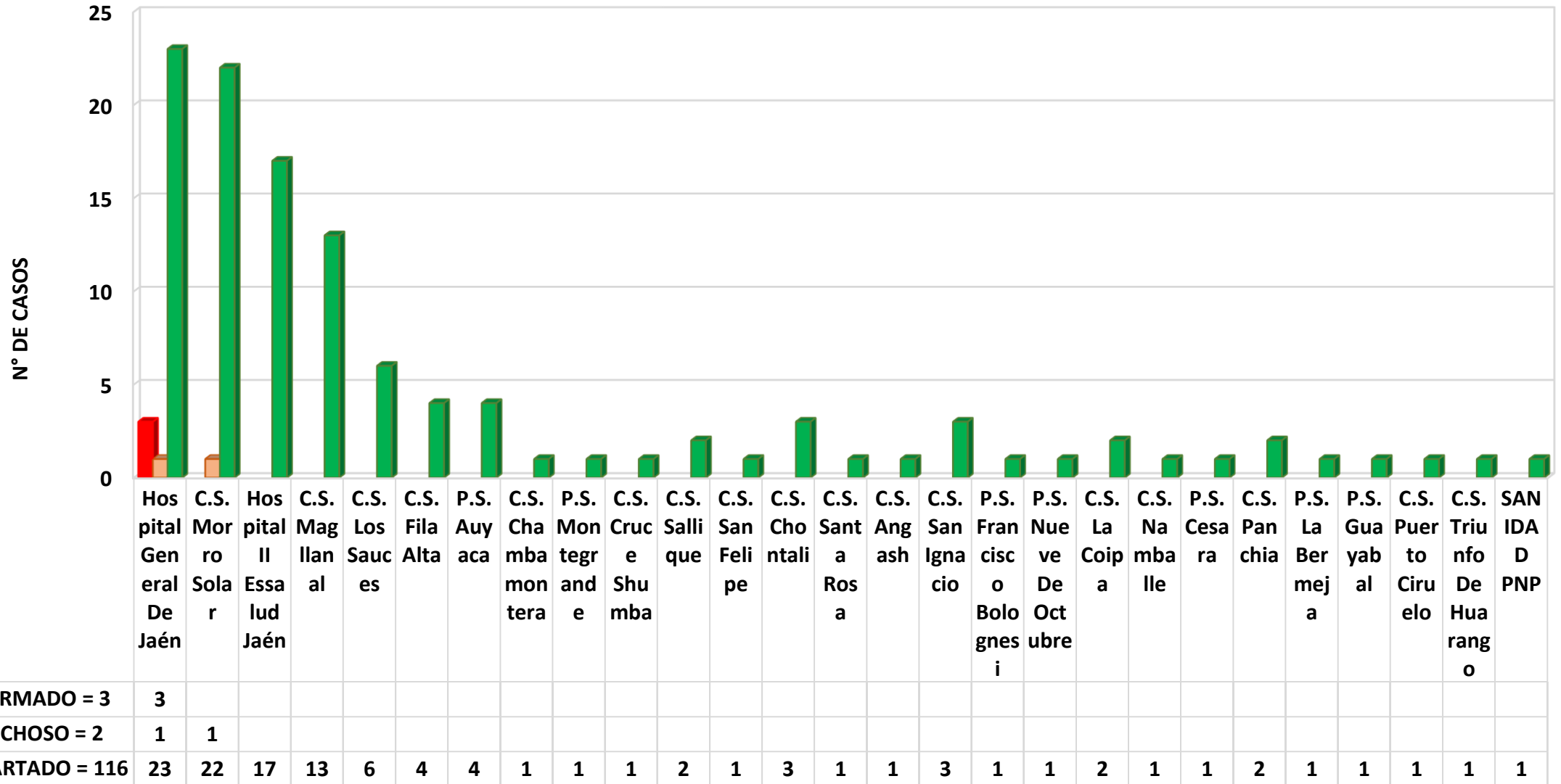



CASOS SOSPECHOSOS Y CONFIRMADOS NOTIFICADOS DE COVID-19 POR DISTRITOS

DIRECCIÓN SUB REGIONAL DE SALUD JAEN



02-04-2020

DISTRITOS	CONFIRMADOS	SOSPECHOSOS	DESCARTADOS
JAEN	3	2	84
BELLAVISTA		0	3
CHONTALI		0	3
COLASAY		0	4
SALLIQUE		0	3
SAN FELIPE		0	1
SAN JOSE DEL ALTO		0	1
SANTA ROSA		0	1
SAN IGNACIO		0	5
CHIRINOS		0	1
HUARANGO		0	2
LA COIPA		0	2
NAMBALLE		0	2
TABACONAS		0	4
DISA JAEN	3	2	116



CASOS SOSPECHOSOS Y CONFIRMADOS NOTIFICADOS DE COVID-19 POR DISTRITOS DIRECCIÓN SUB REGIONAL DE SALUD JAEN



02-04-2020

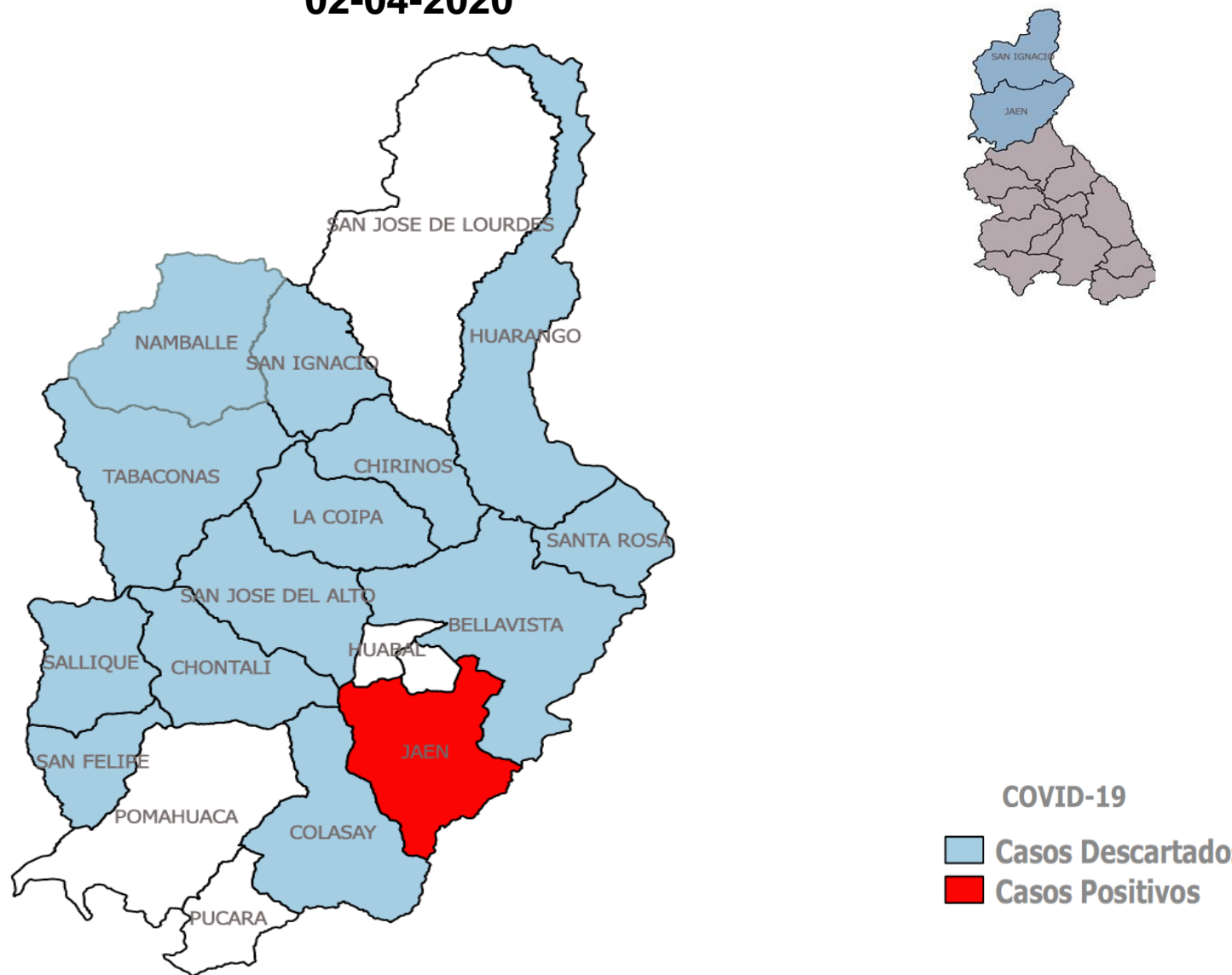



CASOS SOSPECHOSOS Y CONFIRMADOS NOTIFICADOS DE COVID-19 SEGÚN ETAPA DE VIDA Y SEXO DIRECCIÓN SUB REGIONAL DE SALUD JAEN 02-04-2020

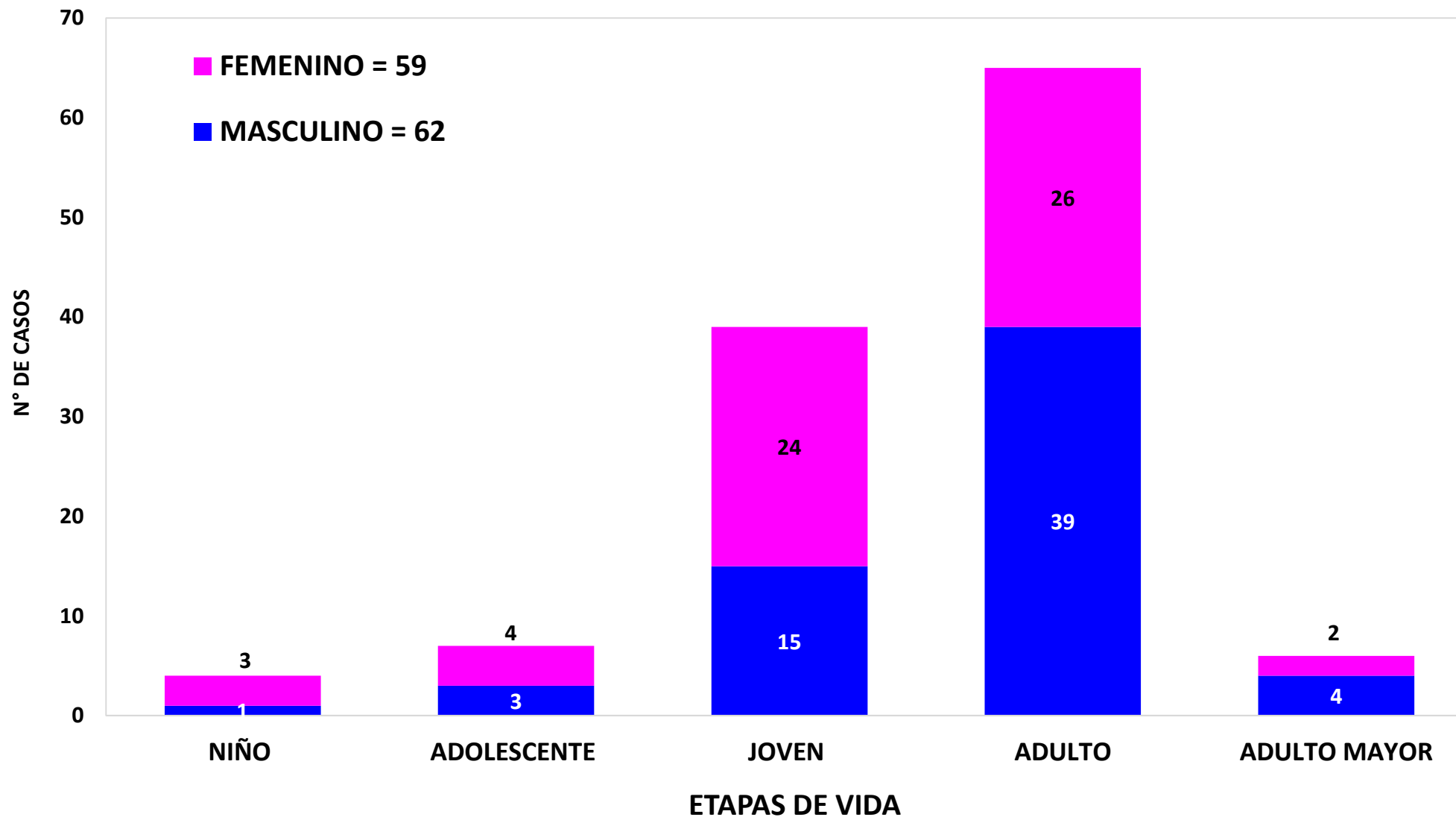



CASOS SOSPECHOSOS Y CONFIRMADOS NOTIFICADOS DE COVID-19 POR FECHA DE INICIO DE SINTOMAS DIRECCIÓN SUB REGIONAL DE SALUD JAEN 02-04-2020

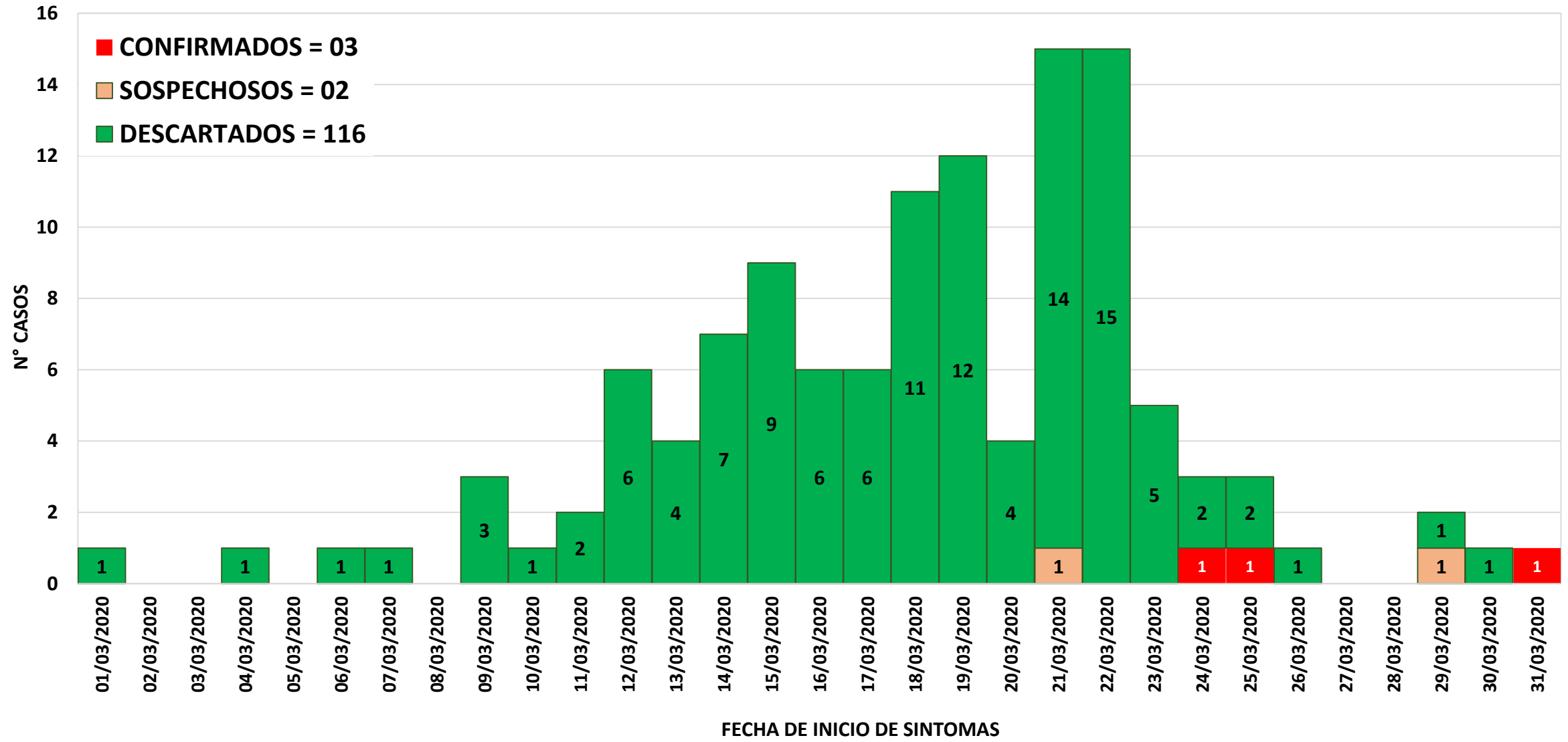



CASOS SOSPECHOSOS Y CONFIRMADOS NOTIFICADOS DE COVID-19 POR FECHA DE NOTIFICACION DIRECCIÓN SUB REGIONAL DE SALUD JAEN 02-04-2020

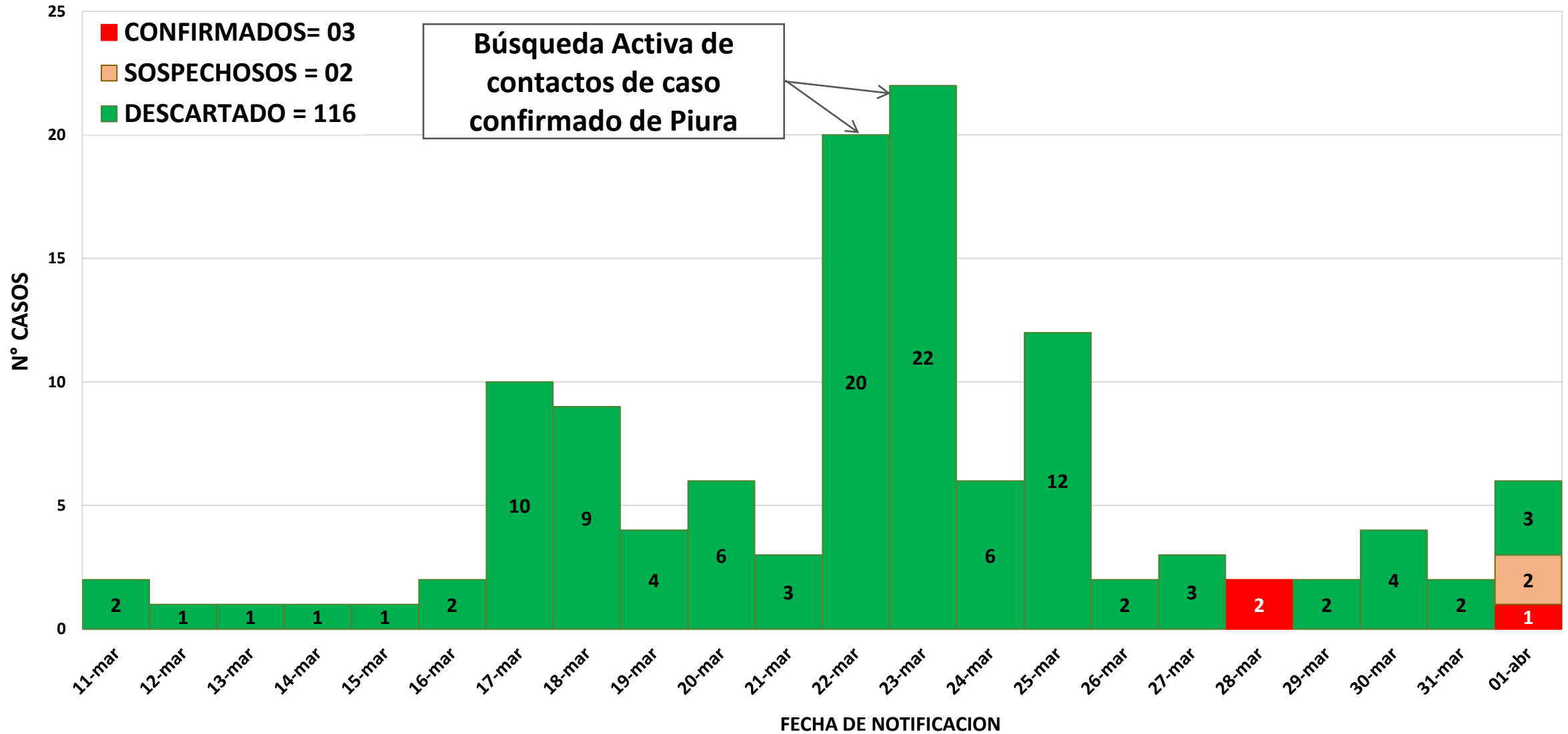



PORCENTAJE DE CARACTERÍSTICAS CLÍNICAS DE CASOS SOSPECHOSOS Y CONFIRMADOS NOTIFICADOS DE COVID-19 DIRECCIÓN SUB REGIONAL DE SALUD JAEN 02-04-2020

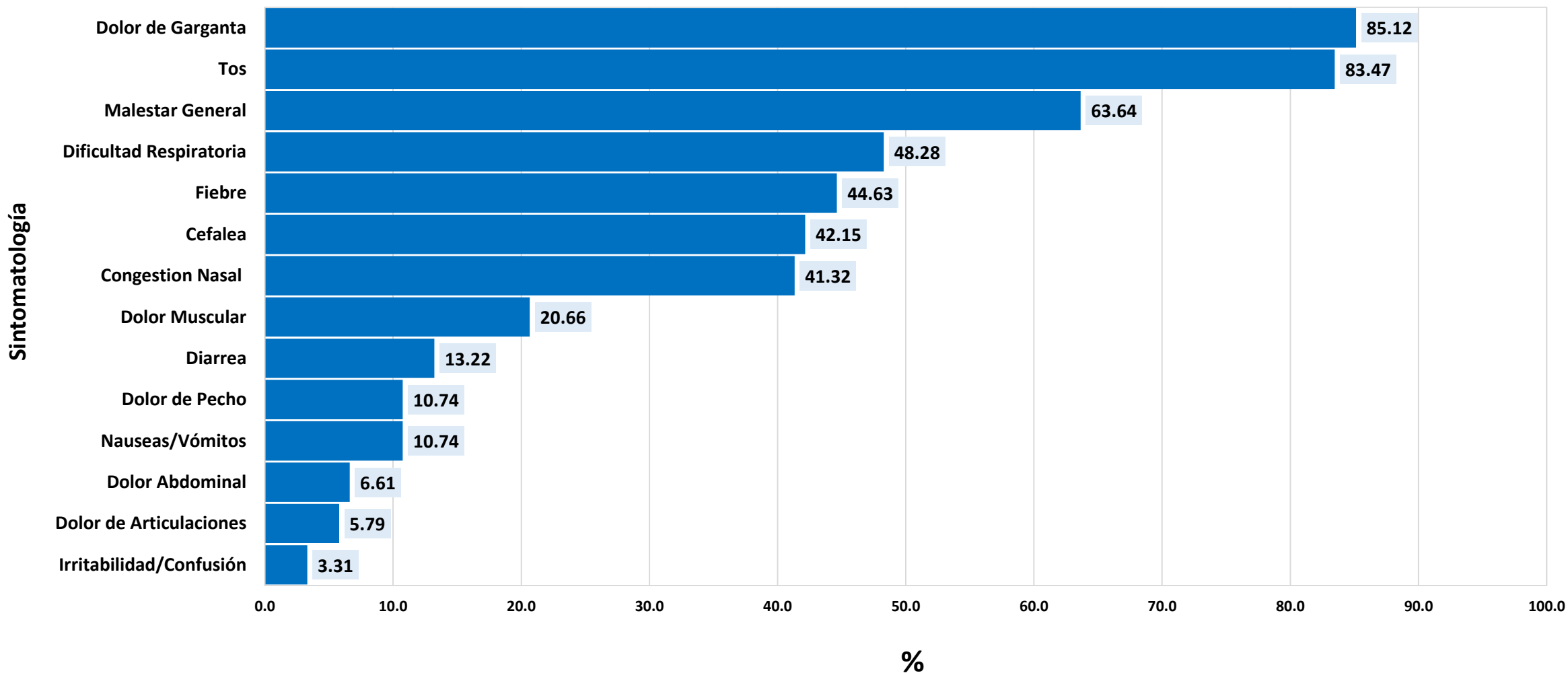

CASOS NOTIFICADOS = 121



LÍNEA DE TIEMPO DE PACIENTE (2) DE 23 AÑOS - POSITIVO A NCOV-19

DIRECCIÓN SUB REGIONAL DE SALUD JAEN

02-04-2020



Chiclayo		Viaj a de Chic layo a Jén	Presenta dolor de garganta, congestión nasal, fiebre, malestar general, diarrea, cefalea, nauseas, vomitos, irritabilidad, dolor muscular, abdominal y articular	Toma de Muestra	Resultado Positivo																					
13/03/2020	14/03/2020	15/03/2020	16/03/2020	17/03/2020	18/03/2020	19/03/2020	20/03/2020	21/03/2020	22/03/2020	23/03/2020	24/03/2020	25/03/2020	26/03/2020	27/03/2020	28/03/2020	29/03/2020	30/03/2020	31/03/2020	01/04/2020	02/04/2020	03/04/2020	04/04/2020	05/04/2020	06/04/2020	07/04/2020	08/04/2020
												Período de transmisión														
												Inicio de Síntomas	Cuarentena													